



ARCFOX -南京苏舜(苏舜雨花)-CENTER-方案终稿-20220718





图纸目录

内装效果图	01	五层(机修)墙体定位图	27
外观效果图	02	五层(机修)地坪布置图	28
图纸目录	03	五层(机修)天花布置图	29
主要材料表	04	五层(机修)灯具定位图	30
店铺功能规格表(销售)	05	五层(机修)墙面材质图	31
店铺功能规格表(售后)	06	五层(机修)强弱电点位图	32
原始基地平面图	07	打磨车间原始平面图	33
基地平面布置图	08	打磨车间点位图	34
一层原始平面图	09	钣金车间原始平面图	35
一层平面布置图	10	钣金车间点位图	36
一层墙体定位图	11	一层立面索引图	37
一层地坪布置图	12	二层立面索引图	38
一层天花布置图	13	五层车间立面索引图	39
一层灯具定位图	14		
一层墙面材质图	15	外观立面图一	40
一层强弱电点位图	16	内装立面图一	41
二层原始平面图	17	内装立面图二	42
二层平面布置图	18	内装立面图三	43
二层墙体定位图	19	内装立面图四	44
二层地坪布置图	20	内装立面图五	45
二层天花布置图	21	内装立面图六	46
二层灯具定位图	22	内装立面图七	47
二层墙面材质图	23	内装立面图八	48
二层强弱电点位图	24	车间立面图	49
五层(机修)原始平面图	25	剖面图一	50
五层(机修)平面布置图	26	剖面图二	51



ITEM 项	CODE 代号	DESCRIPTION 描述	MODEL 型号	COLOUR 颜色	FINISH 面材	DIMENSION 规格	AREA 使用区域	SUPPLIER & CONTACT 供应商及联系方式		REMARK 备注
石材	ST-01	人造石		纯白色		15mm厚	茶水柜卫生间台面			品牌化管理
	ST-02	大理石		同灰色砖		20mm厚	门坎石			品牌化管理
	ST-03	大理石		白色		20mm厚	门坎石			品牌化管理
涂料	PT-01	无机涂料	常规	白色			所有顶面、墙面			品牌化管理
	PT-02	无机涂料	常规	黑色			展示区顶面			品牌化管理
	PT-03	防水无机涂料	常规	白色			卫生间顶面、墙面			品牌化管理
地砖	C-01	半抛地砖	通体砖	灰色		800x800mm	展厅、办公、客休等地面			品牌化管理
	C-02	半抛地砖	通体砖	白色		800x800mm	展厅地面			品牌化管理
	C-03	哑光地砖	通体砖	灰色		300x300mm	卫生间墙面地面			品牌化管理
	C-04	哑光地砖	通体砖	灰色RAL7046		200x200mm	维修车间地面			品牌化管理
	C-05	哑光地砖	通体砖	白色RAL9003		200x200mm	维修车间地面			品牌化管理
	C-06	哑光墙砖	通体砖	灰色RAL7016		200x200mm	维修车间墙面			品牌化管理
玻璃	GL-01	夹胶玻璃		透明超白		10+1.52pvb+10mm厚	外立面			品牌化管理
	GL-02	钢化玻璃		透明超白		12mm厚	办公区、客休玻璃隔断			品牌化管理
	GL-03	夹胶玻璃		透明超白		6+1.14pvb+6mm厚	夹层栏杆、楼梯栏杆			品牌化管理
亚克力	AL-01	白色亚克力	激光雕刻	白色		4mm厚	室内LOGO			品牌化管理
金属	MT-01	铝单板	亮光	白色		3mm厚	外立面			品牌化管理
	MT-02	铝单板	亮光	黑色		3mm厚	外立面			品牌化管理
	MT-03	铝塑板	纳米亮光	白色		4mm厚40丝	外立面、VIP洽谈室			品牌化管理
	MT-04	铝塑板	纳米亮光	黑色		4mm厚40丝	外立面			品牌化管理
	MT-05	铝塑板	纳米哑光	白色		4mm厚40丝	外立面及室内			品牌化管理
	MT-06	铝塑板	纳米哑光	灰色RAL9006		4mm厚40丝	外立面及室内			品牌化管理
	MT-07	不锈钢	镜面	灰色		3mm厚	外立面			品牌化管理
	MT-08	不锈钢		黑色		3mm厚	展厅顶面			
合成透光材料	AM-01	LED灯光软膜		白色		常规	展示区或交车区			品牌化管理
	AM-02	矿棉板		白色		常规	车间或功能间			品牌化管理
广告灯箱	LB-01	卡布灯箱				常规	展示区或VIP洽谈室			品牌化管理
木饰面	W-01	木饰面		白橡横纹		3mm厚	VIP洽谈室			品牌化管理
	W-02	烤漆板	哑光	白色		常规	生活区、精品区、茶水柜			品牌化管理
	W-03	木地板	实木复合	白橡		15mm厚	办公区			品牌化管理
	W-04	木门	实木复合	灰色		常规	车间			
塑胶	G-01	静电地板		灰色		600x600mm	IT机房			品牌化管理
地毯	CA-01	铝合金除泥垫		铝合金		常规	入口地面			品牌化管理
注：所有材料选择需提供样板经ARCFOX厂方核准方可施工。										

■ 店铺功能确认表-CENTER店-销售

建店级别(销售部分)		Center-S	Center-A	Center-B	Center-C	Center-D	实测数据	符合级别
销售总面积(m²)*		≥900	≥750	≥600	≥396	≥330	1661	A级
展示区面积(m²)*		≥540	≥450	≥360	≥216	≥180	479	
展厅面宽(m)*		≥35	≥30	≥24	≥18	≥15	30	
展厅进深(m)		≥25	≥25	≥25	≥22	≥22	26	
展厅高度(m)		≥7	≥7	≥7	≥7	≥7	7	
展车数量		≥8	≥6	≥4	≥3	≥2	6	
展示区	开放式洽谈区	≥6	≥4	≥4	≥2	≥2	4	
	生态及LIFE区*	1	1	1	1	1	1	
	车辆选配区*	1	1	1	1	1	1	
	充电展示区	1	1	1	1	1	1	
	水吧区	1	1	1	1	1	1	
功能区	交付空间(m²)	≥35	≥32	≥32	≥30	≥30	52	
	VIP洽谈(m²)	≥40	≥30	≥26	≥12	≥10	10	
	销售办公(m²)	≥30	≥20	≥20	≥10	≥10	18	
	销售经理(m²)	≥15	≥15	≥15	≥10	≥10	13	
	市场办公(m²)	≥10	≥10	≥10	≥10	≥10	18	
	保险金融(m²)	≥40	≥30	≥20	≥20			
	服务经理(m²)	≥15	≥15	≥15	≥10	≥10	19	
	收银室(m²)	≥12	≥12	≥9	≥7	≥7	9	
	卫生间(m²)	≥20	≥20	≥14	≥12	≥12	38	
	充电桩(7kw慢充)	设置	设置	设置	设置	设置	设置	
可选功能	儿童区(m²)	≥20	≥20	≥20	≥20	≥20		
	书吧区(m²)	≥20	≥20	≥20	≥20	≥20		
	艺术展示区(m²)	≥20	≥20	≥20	≥20	≥20		
室外	试乘试驾区(7kw慢充)	2	2	2	2	2	2	
	图腾柱	1	1	1	1	1	1	

■ 店铺功能确认表-CENTER店-售后

建店级别(售后部分)			Center-S	Center-A	Center-B	Center-C	Center-D	实测数据	符合级别
售后总面积(m²)*			≥1850	≥1300	≥850	≥550	≥200	1595	
维修接车区(m²)			≥70	≥50	≥30			50	
服务接待区(m²)*			≥80	≥60	≥40	≥30	≥20	72	
客户休息区(m²)*			≥70	≥50	≥30	≥20	≥20	152	
培训会议室(m²)*			≥60	≥50	≥30	≥20		51	
待修区(m²)			≥150 (6)	≥100 (4)	≥40 (2)	≥40 (2)		(4)	
竣工区(m²)			≥150 (6)	≥100 (4)	≥40 (2)	≥20 (1)		(4)	
车间 工位	机电	举升工位*	10 (2个7kw)	7 (1个7kw)	5 (1个7kw)	2 (1个7kw)	2 (1个7kw)	7 (1个7kw)	
		检查工位*	2 (1个7kw)	1 (1个7kw)	1 (1个7kw)	1	1	1 (1个7kw)	
		四轮定位*	1	1	1	1		1	
		轮胎定位*	1	1	1	1	1	1	
	钣喷	钣金工位*	2	1	1	1		1	
		铝焊工位*	1	1	1	1		1	
		车身校正工位*	1	1	1	1		1	
		打磨工位*	2	1	1	1		1	
		烤漆房*	2	1	1	1		1	
	美容	洗车美容	2	1	1	1	1	1	
		合计 (个)	24	16	14	11	5	16	
车间 辅房	配件库(m²)*		≥200	≥180	≥60	≥30	≥10	180	
	旧件库(m²)*		≥40	≥30	≥30	≥10		31	
	员工休息室(m²)*		≥20	≥10	≥10	≥10		15	
	车间办公室(m²)*		≥30	≥20	≥10	≥10		21	
	工具资料室(m²)*		≥20	≥10	≥10	≥10		10	
	调漆间(m²)		≥10	≥10	≥10	≥10		28	
	电池车间(m²)*		≥80	≥60	≥60			60	
室外	充电区 (20kw)*		6	4	2	1	1 (7kw)	4	



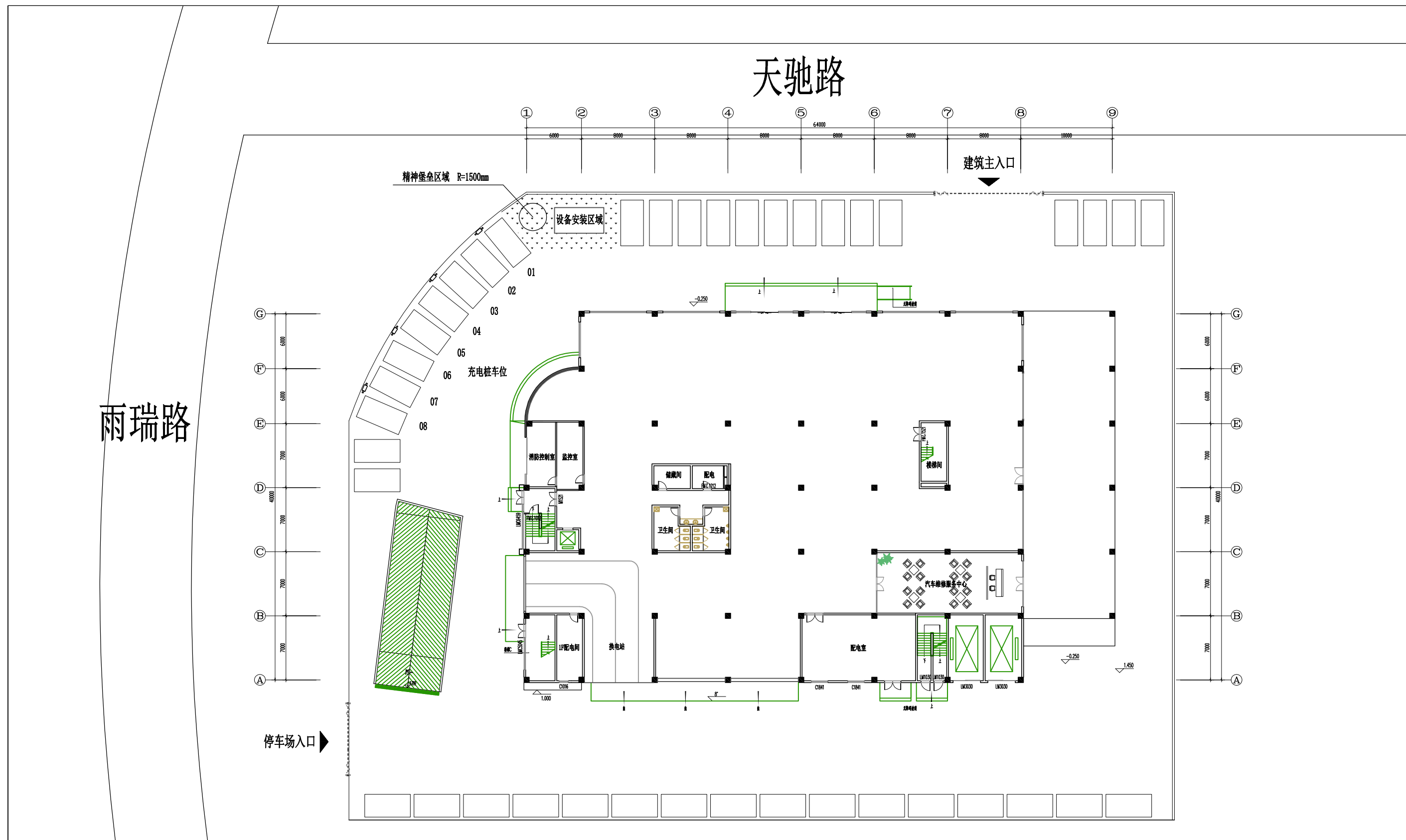

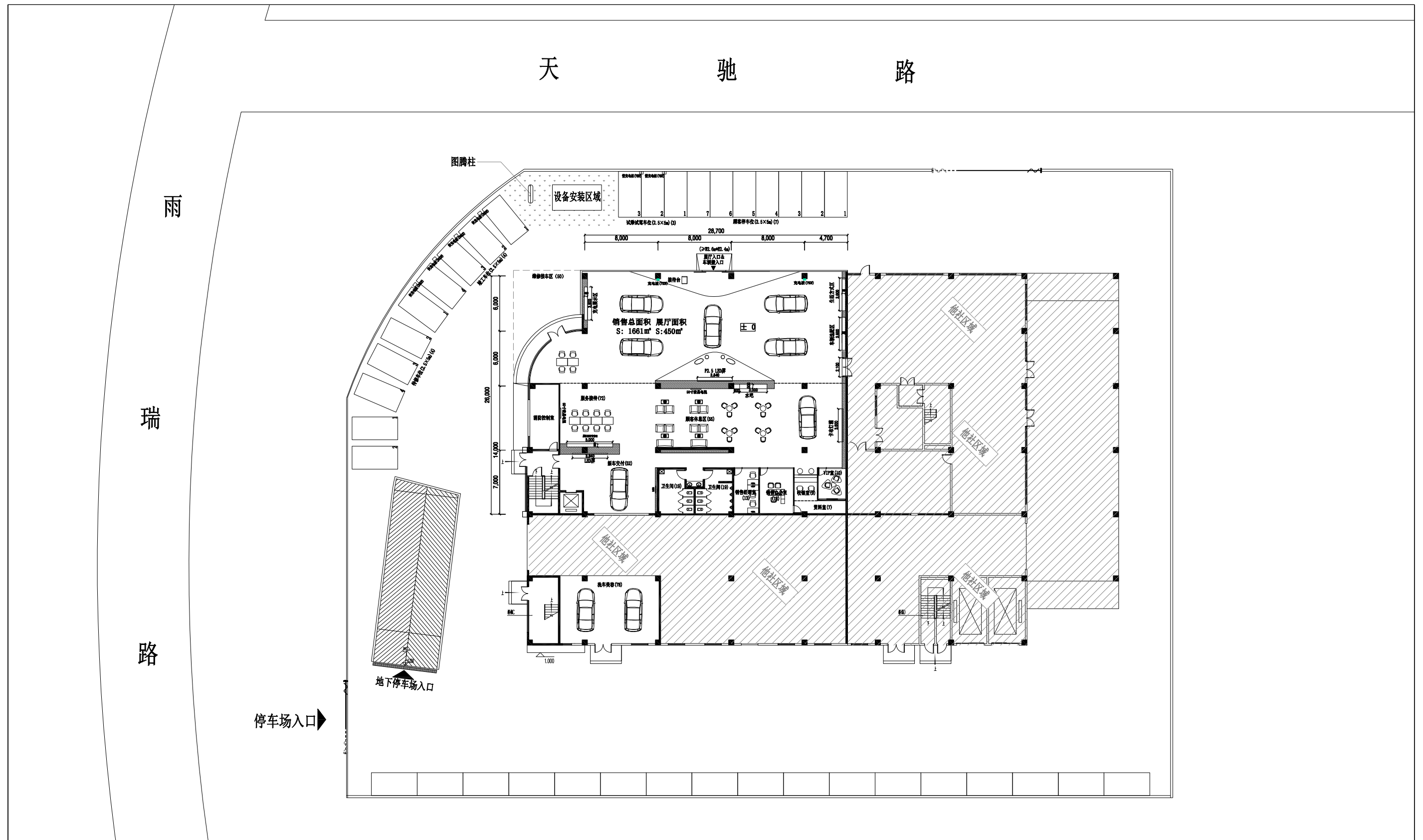

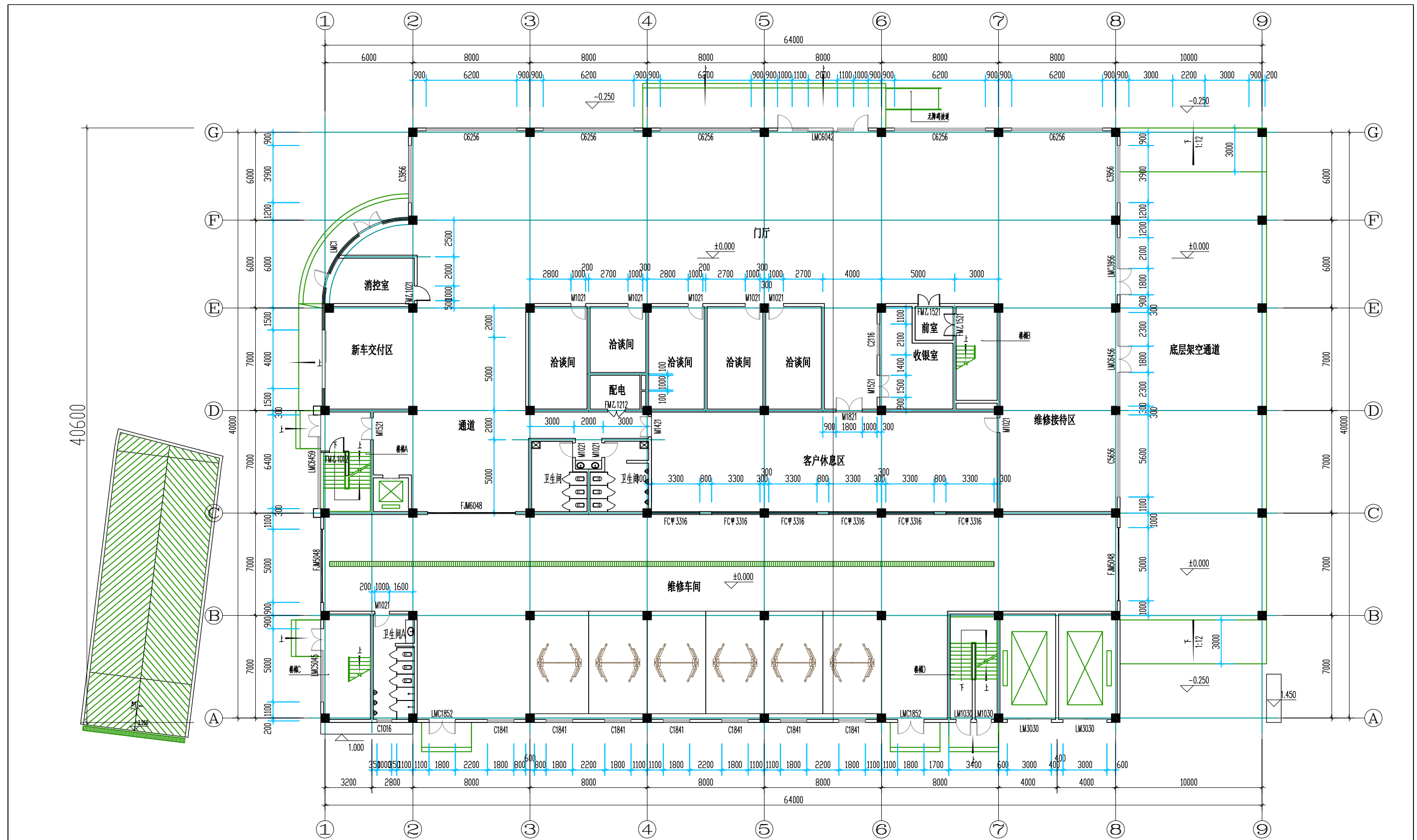

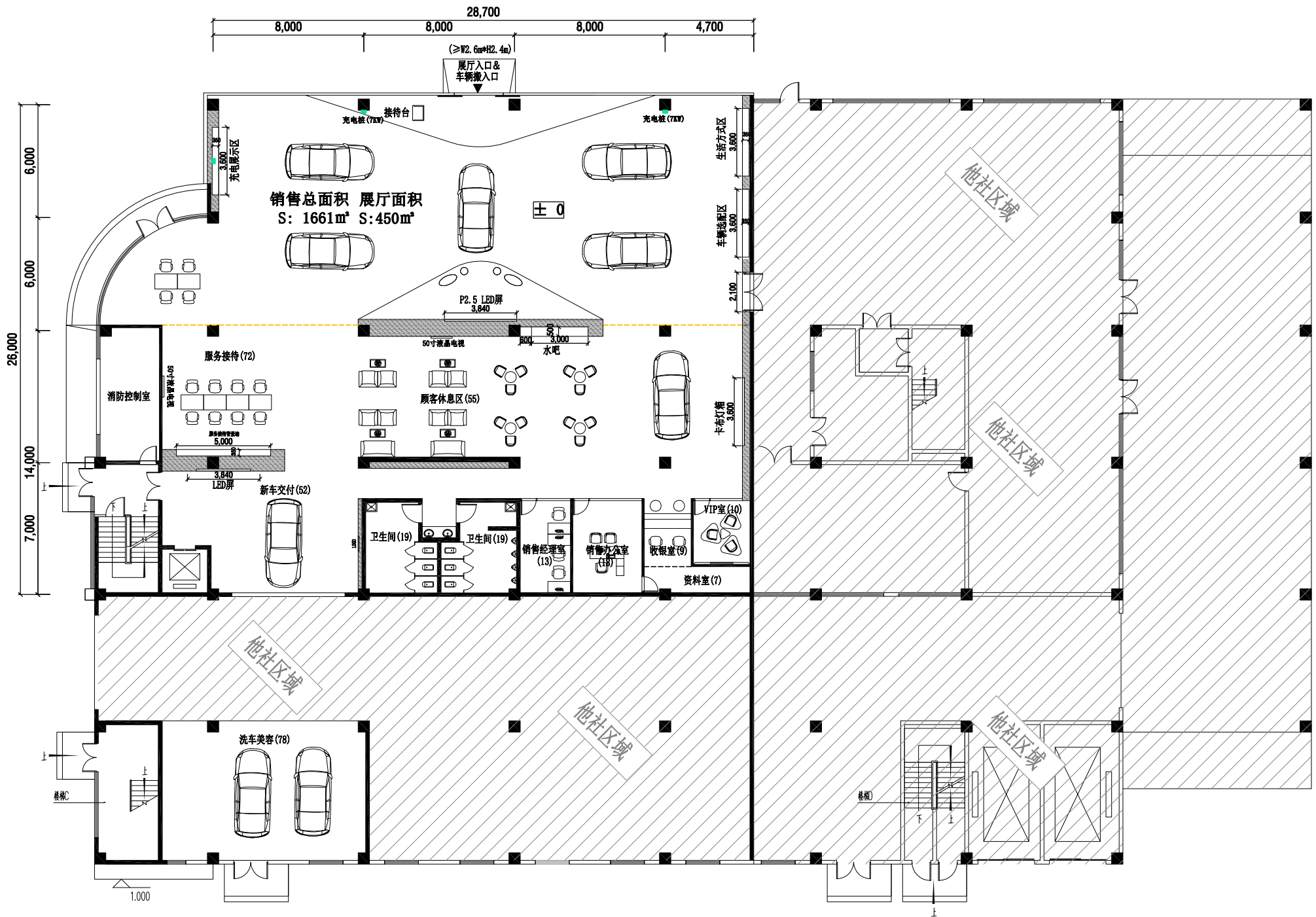

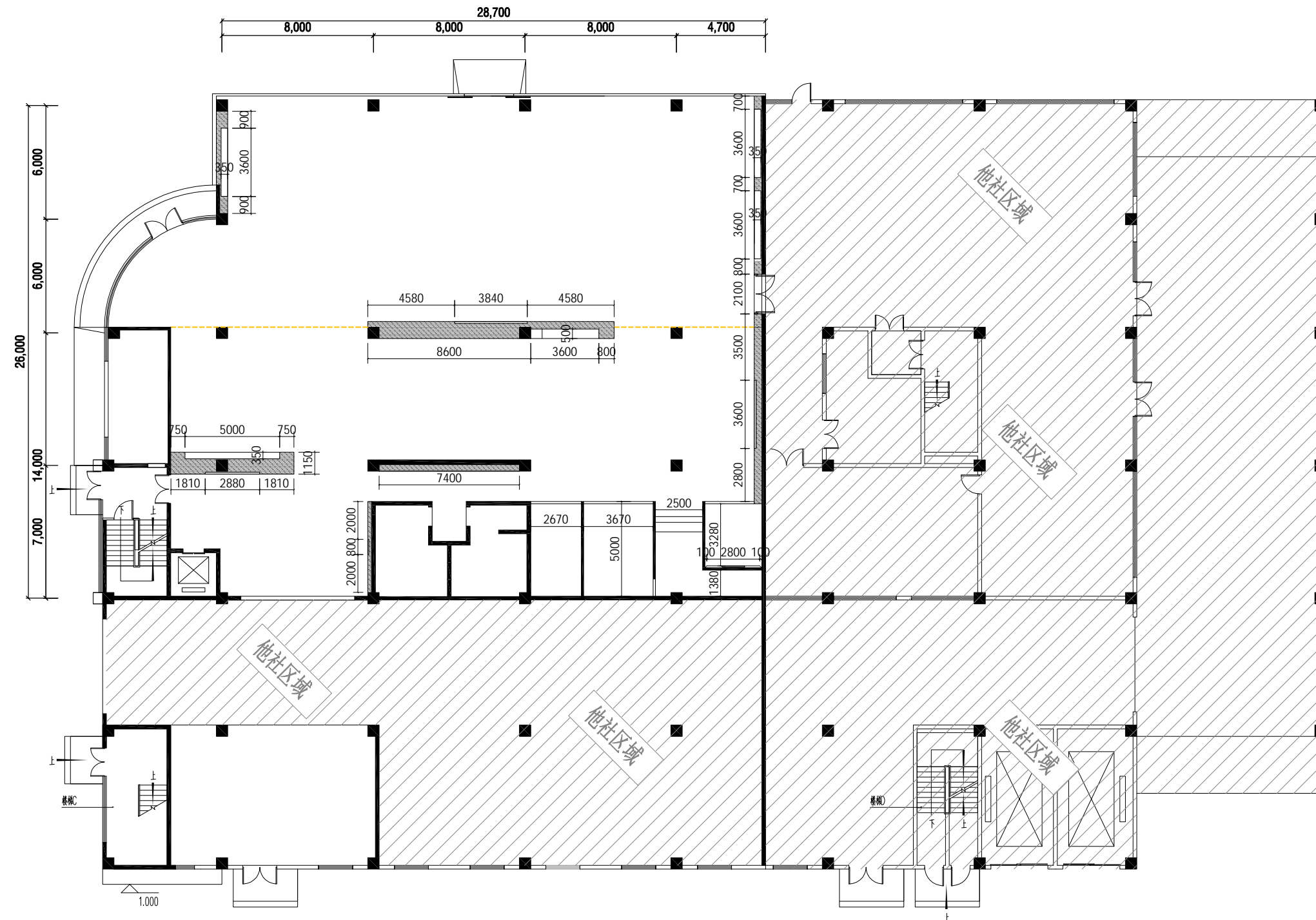

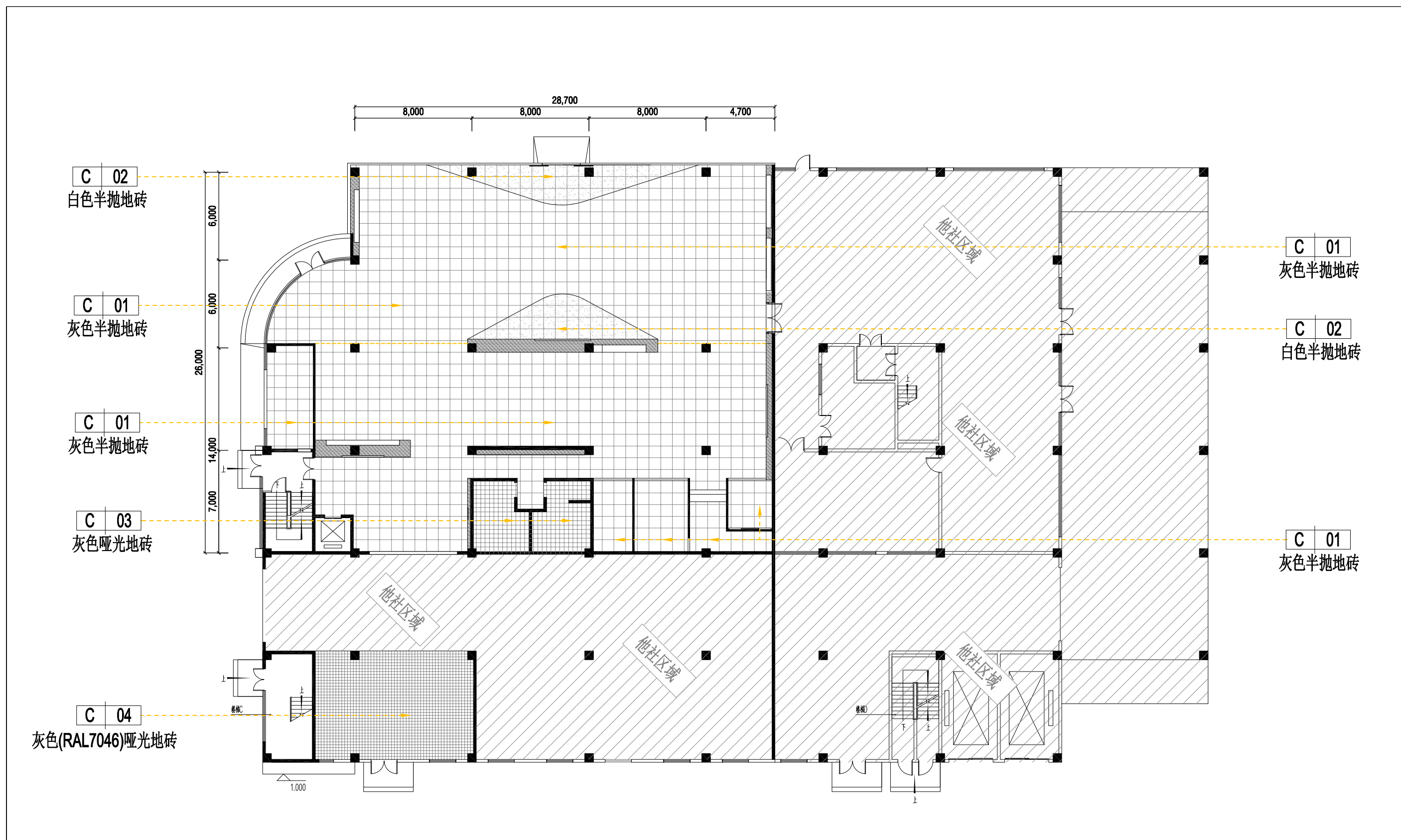

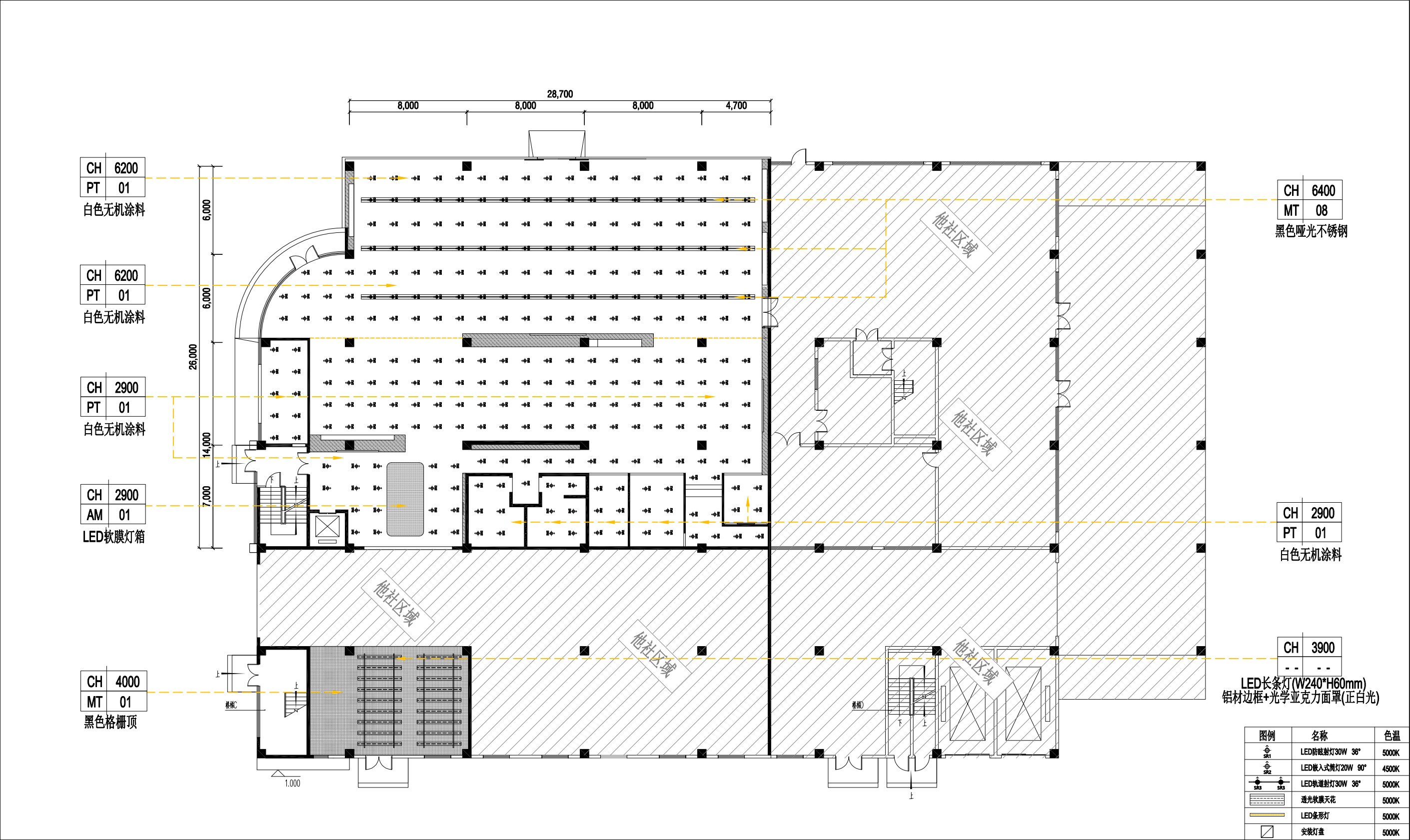

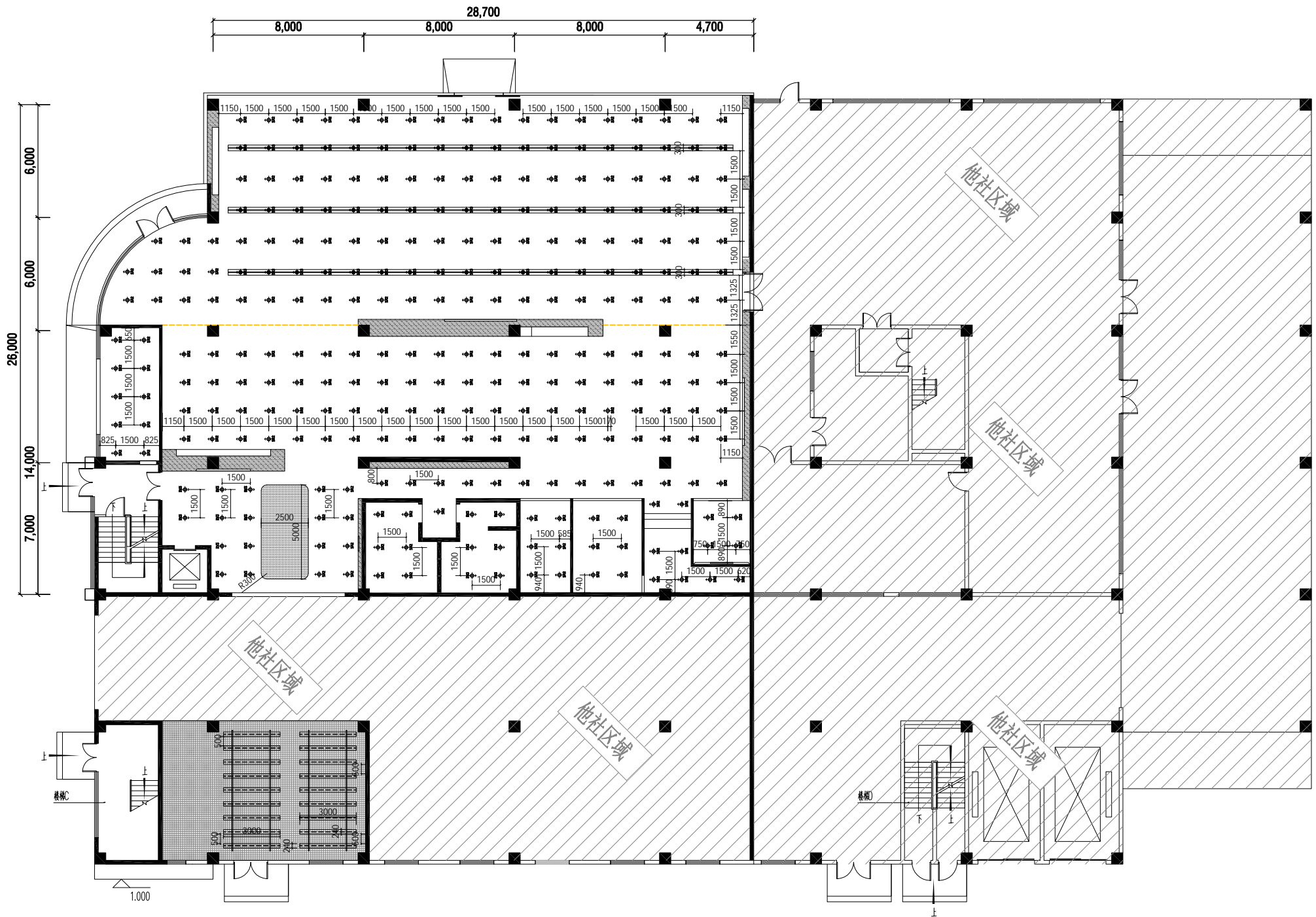

图例	名称	色温
	LED射灯30W 36°	5000K
	LED嵌入式筒灯20W 90°	4500K
	LED轨道射灯30W 36°	5000K
	透光软膜天花	5000K
	LED条形灯	5000K
	安装灯盘	5000K

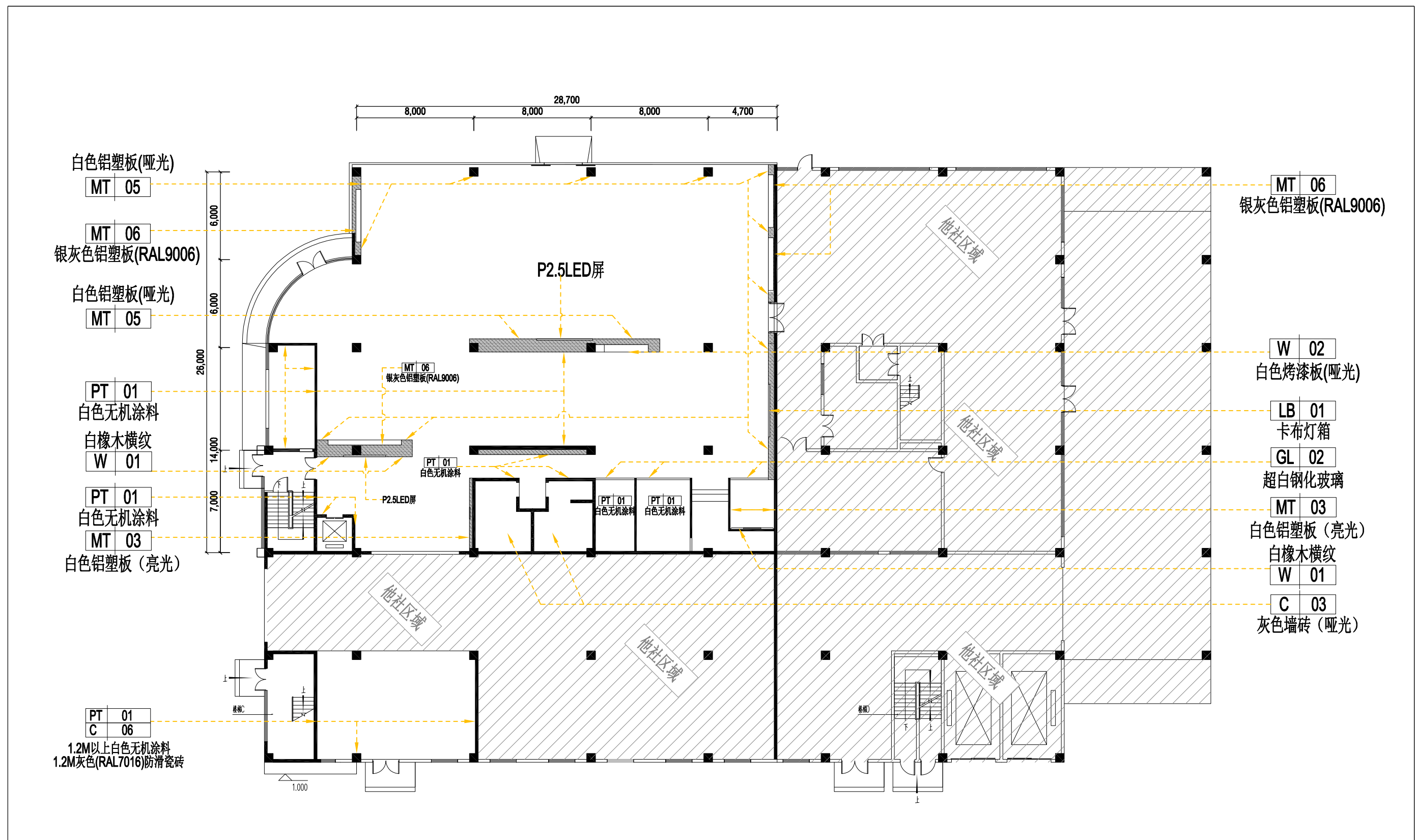

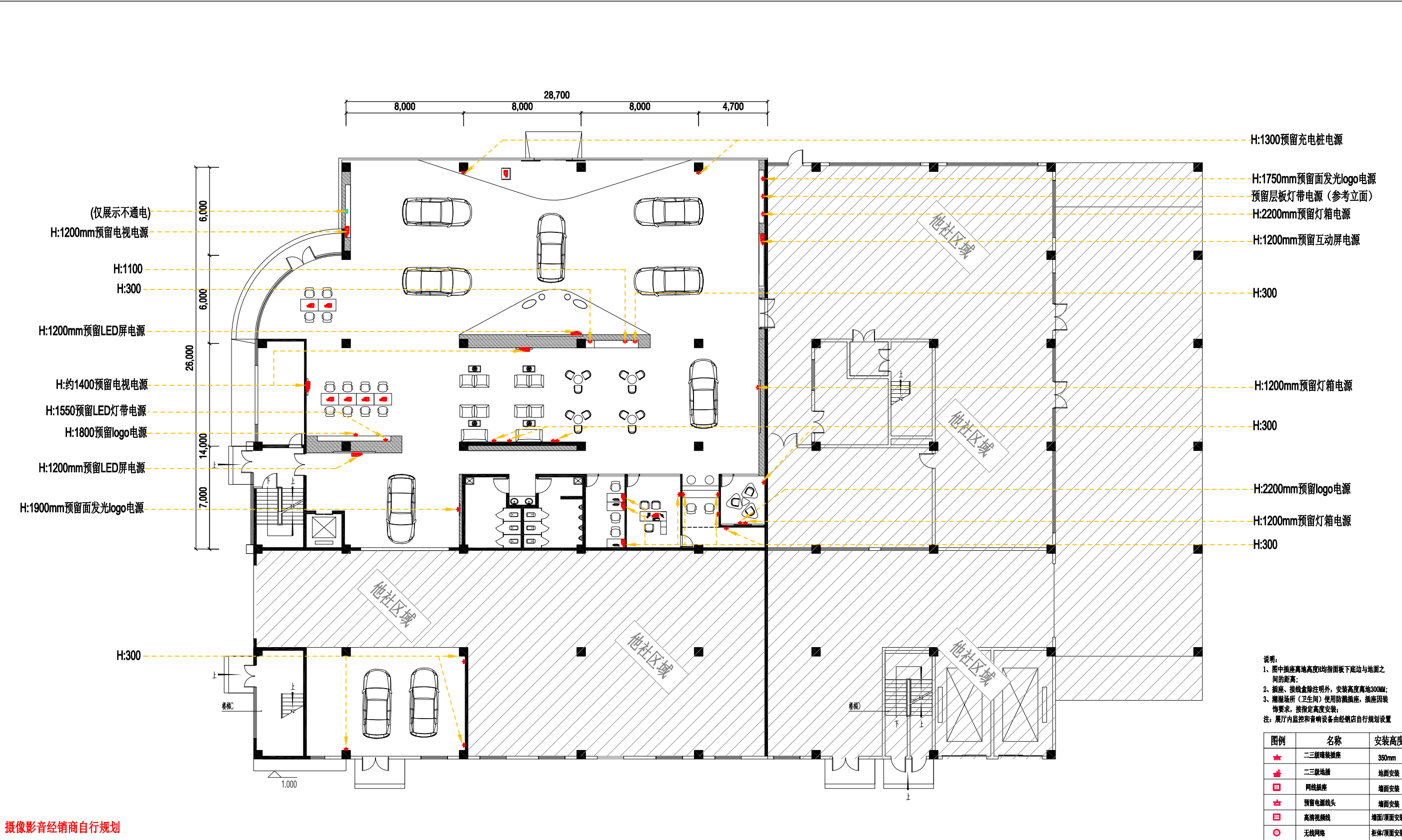

摄影影音经销商自行规划



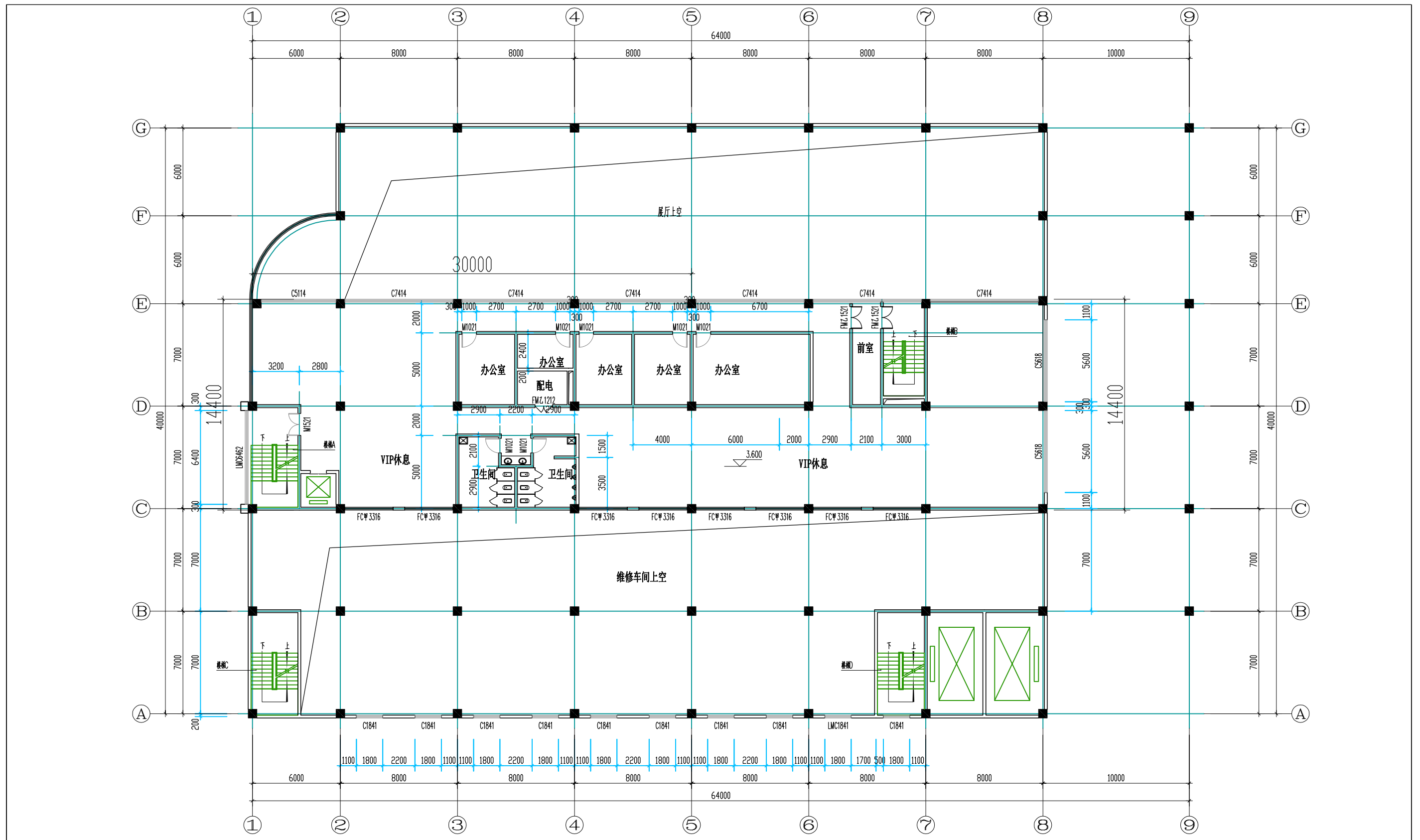

总经理室，行政在六楼统一办公

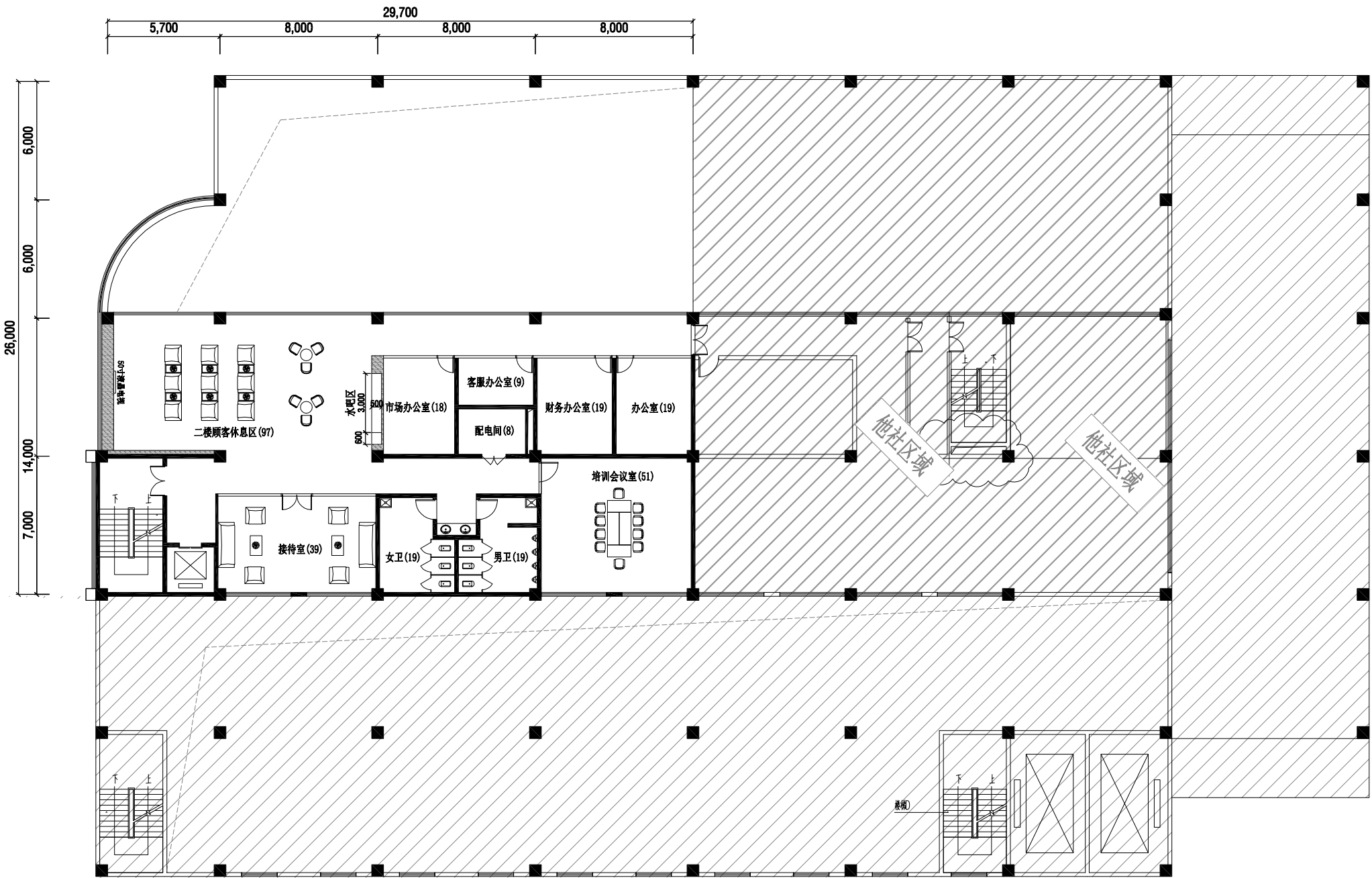

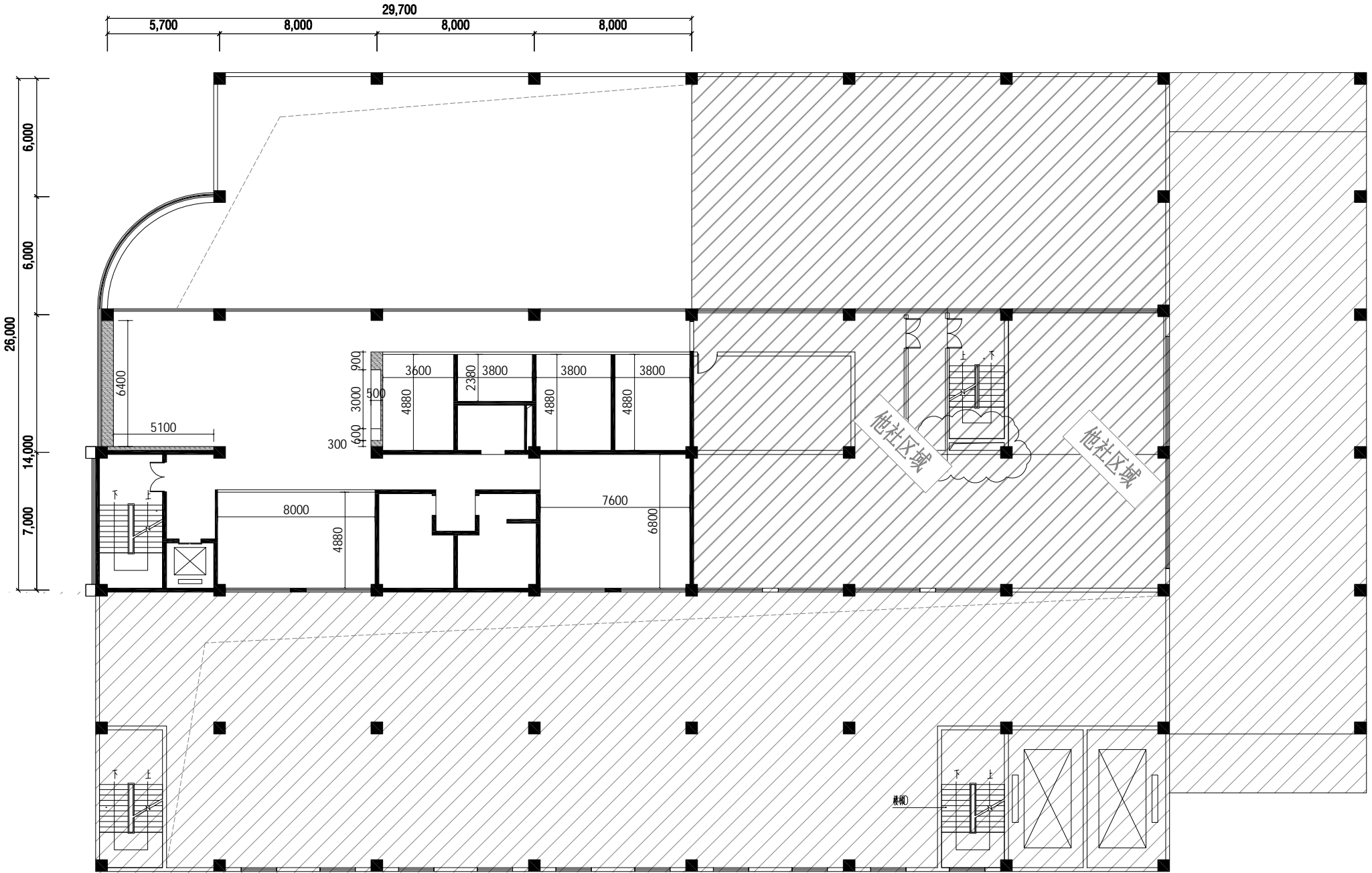

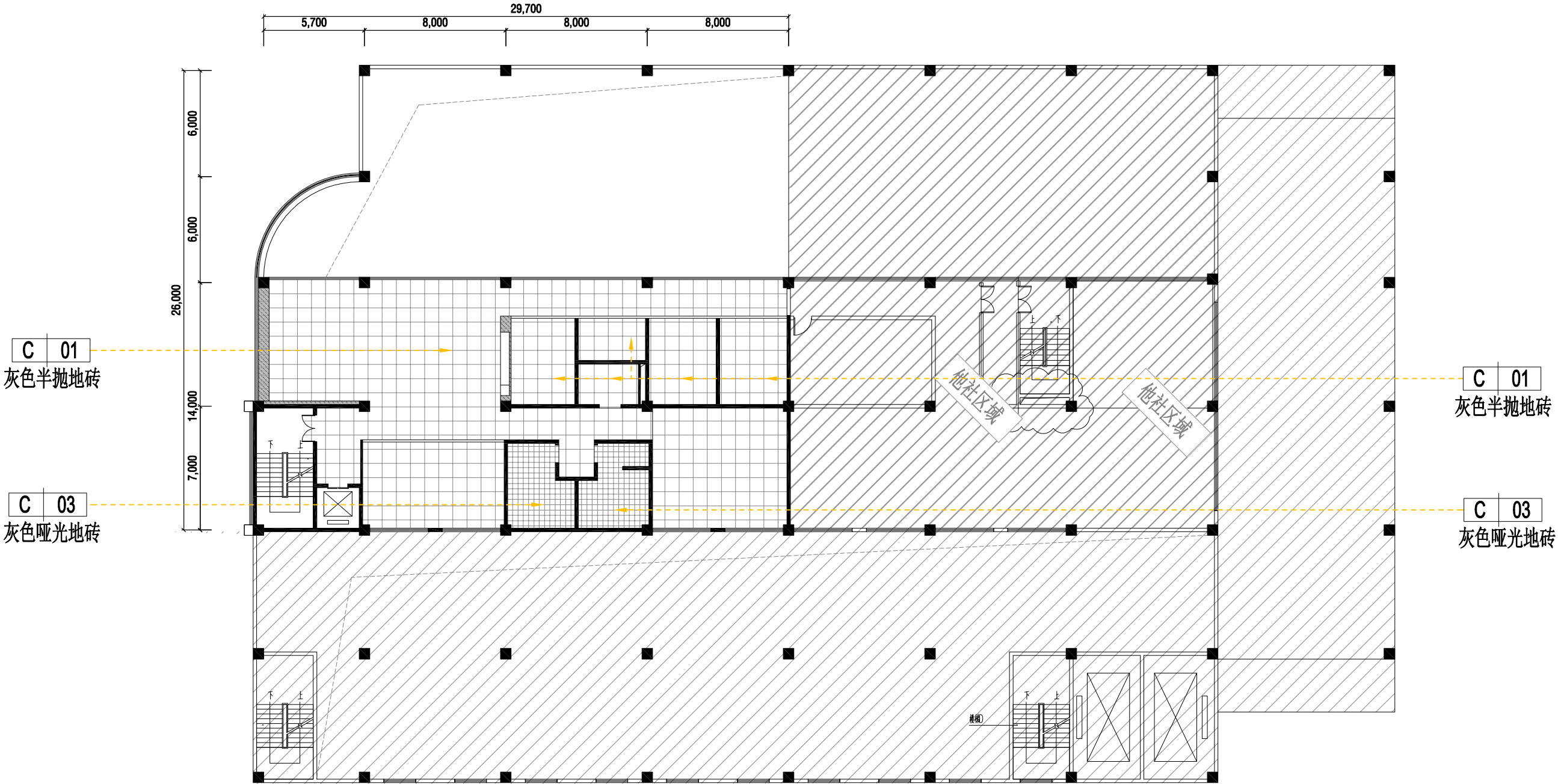

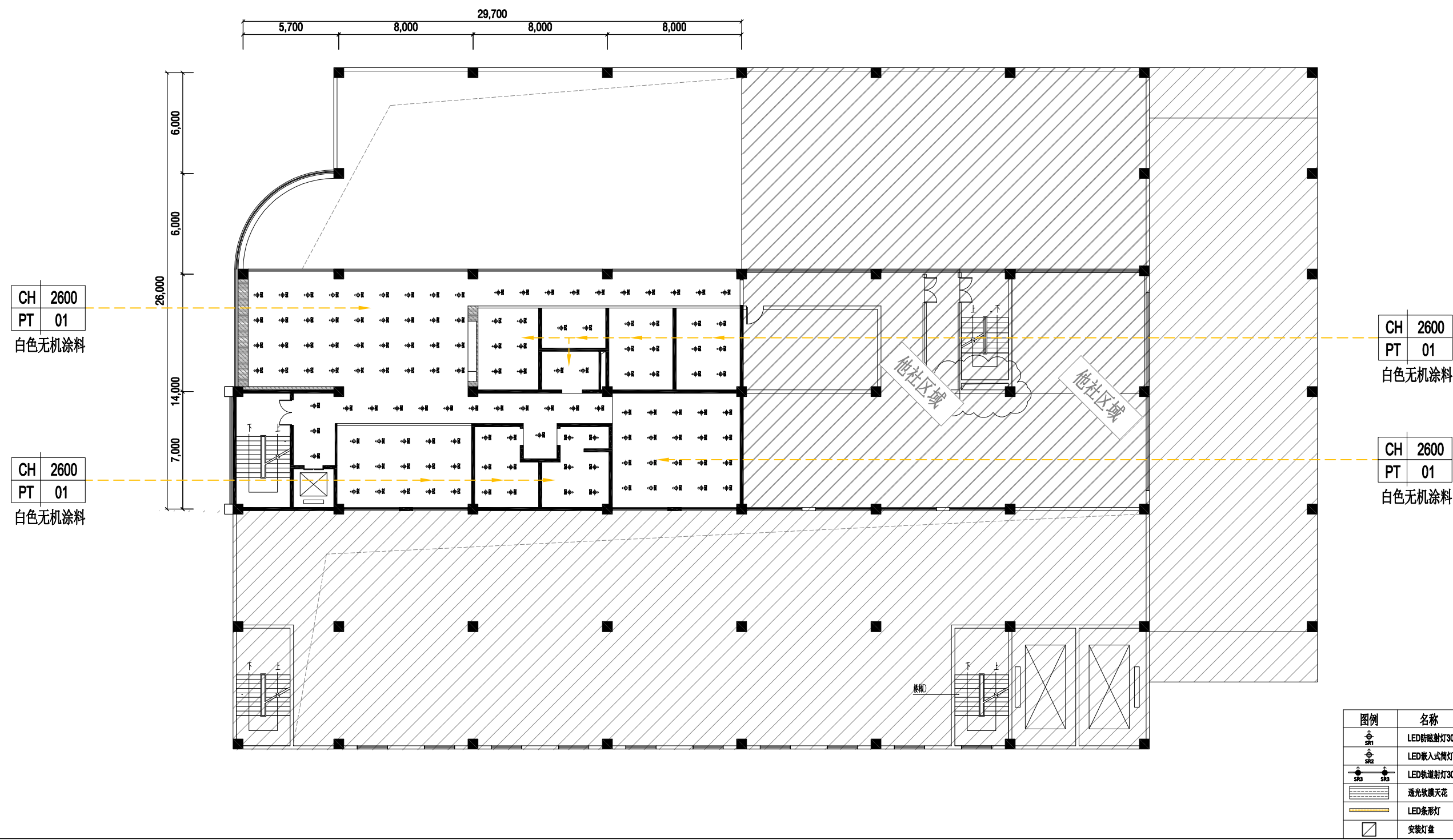

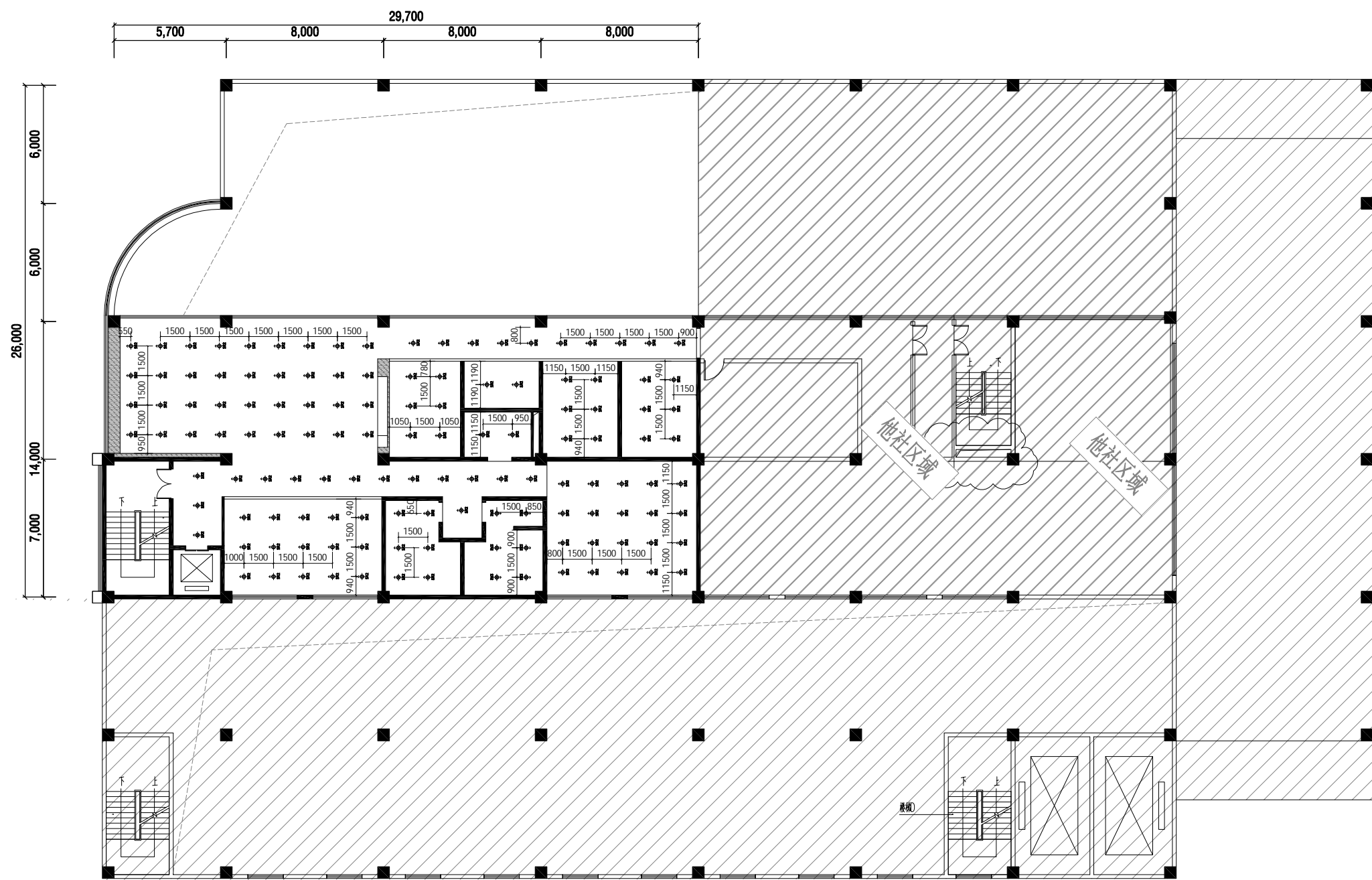

图例	名称	色温
	LED防眩射灯30W 36°	5000K
	LED嵌入式筒灯20W 90°	4500K
	LED轨道射灯30W 36°	5000K
	透光亚克力天花	5000K
	LED条形灯	5000K
	安装灯盘	5000K



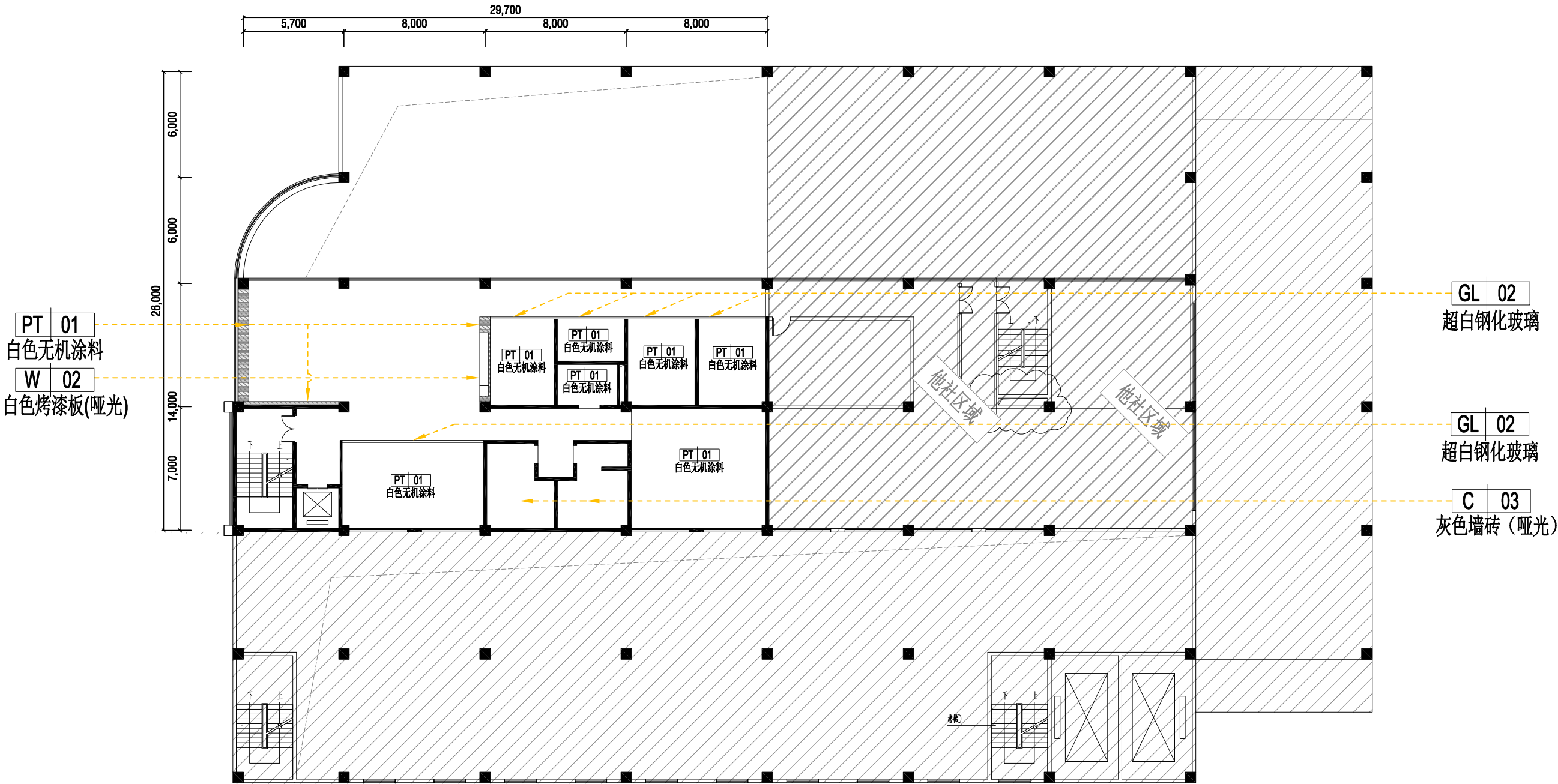

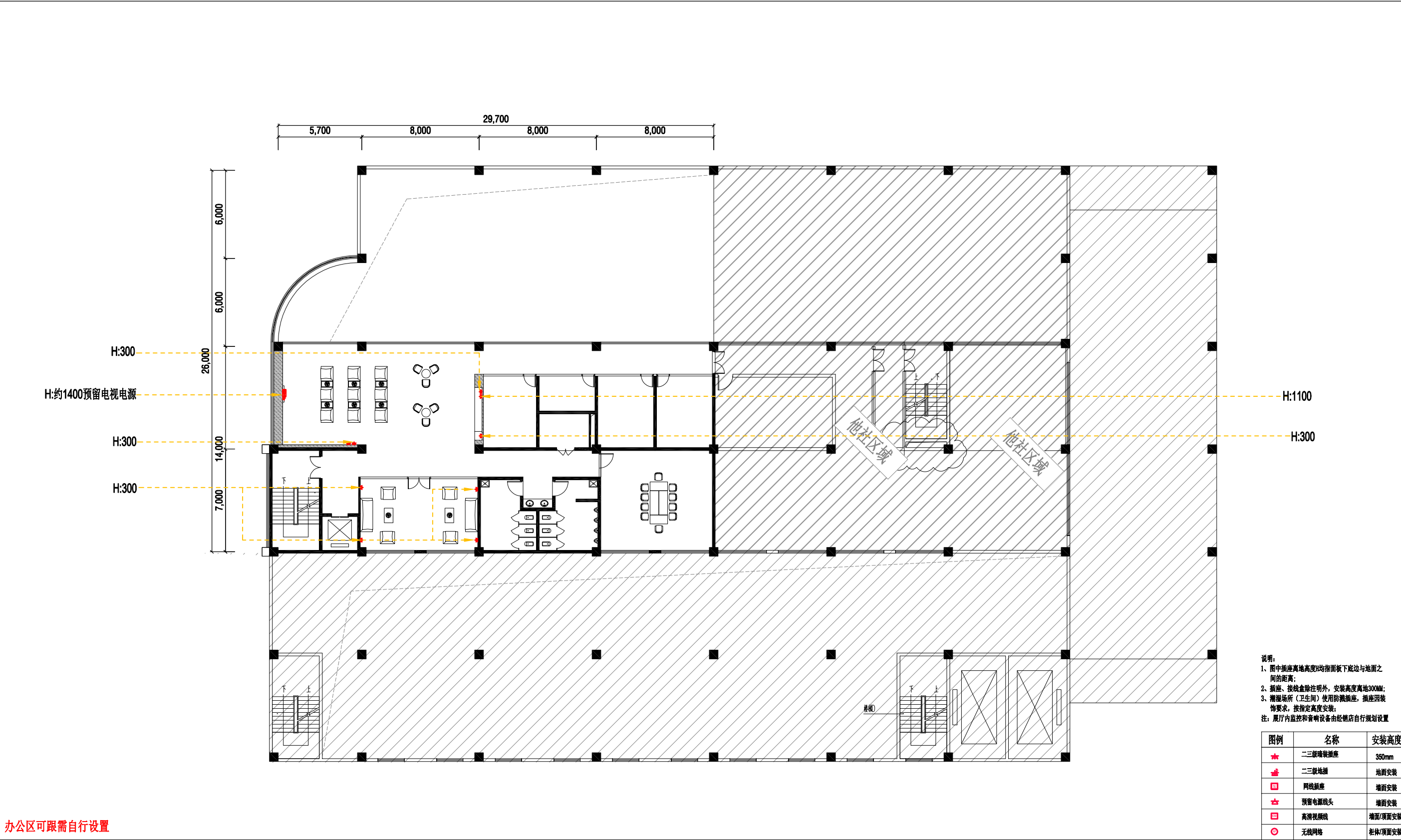

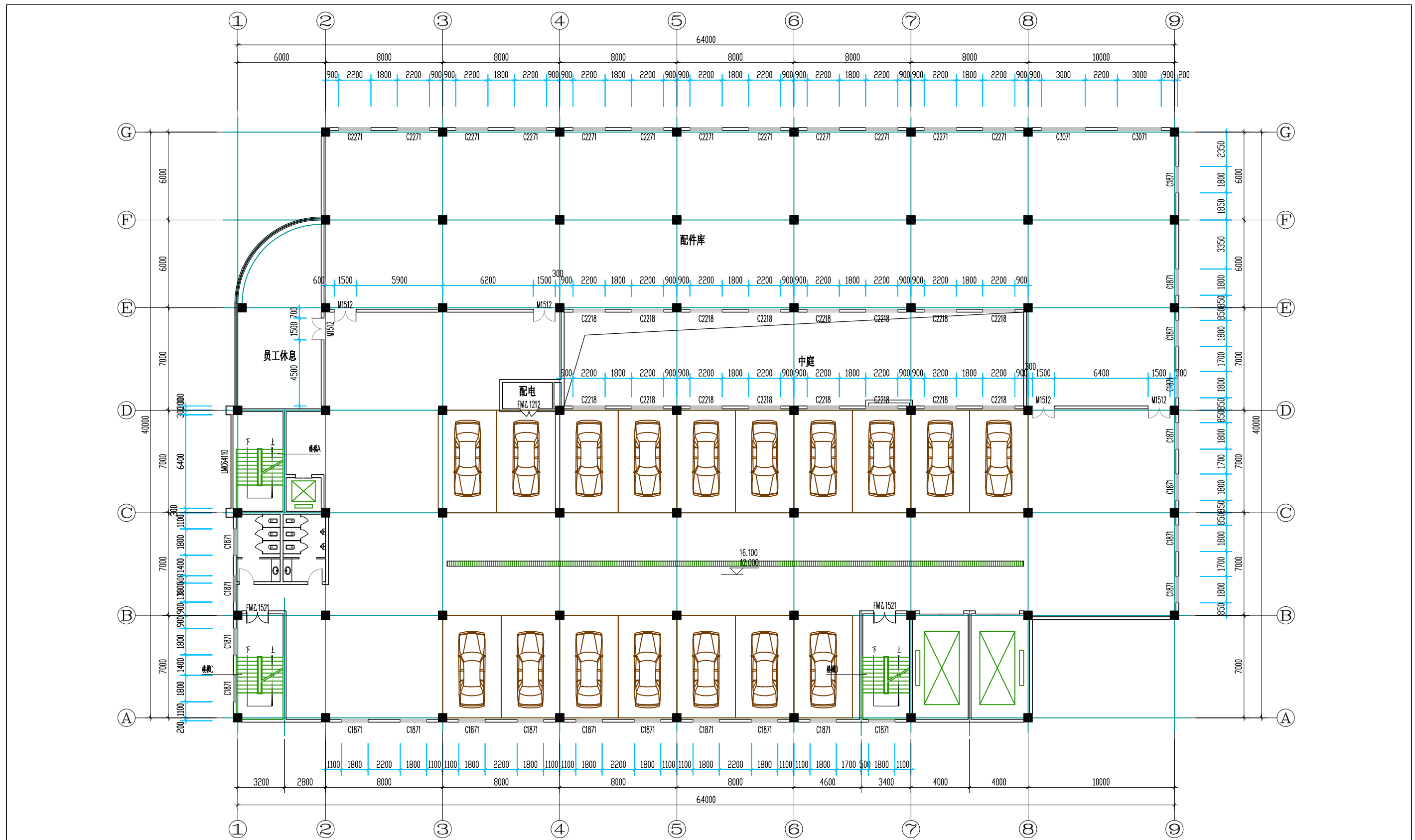

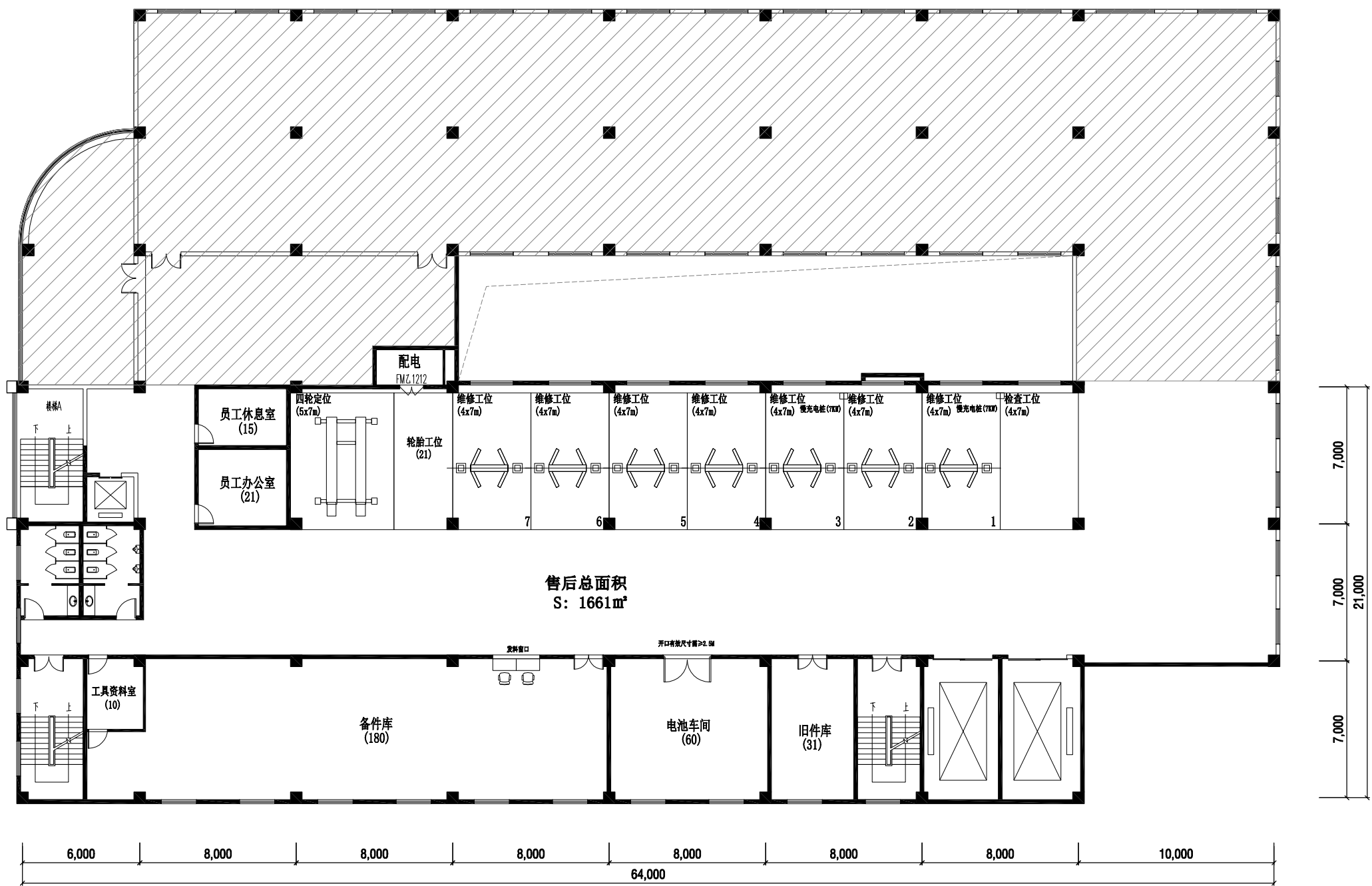

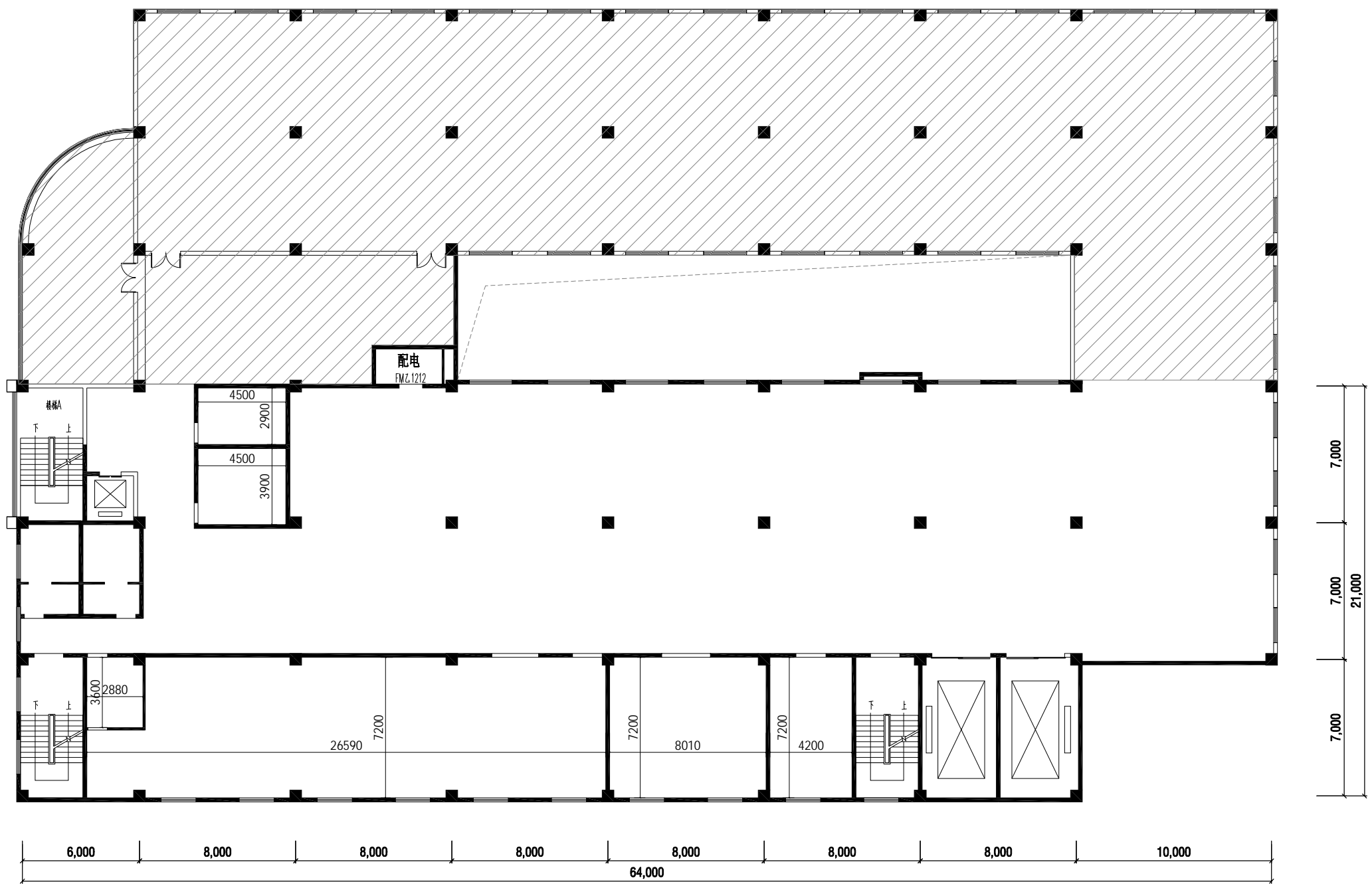

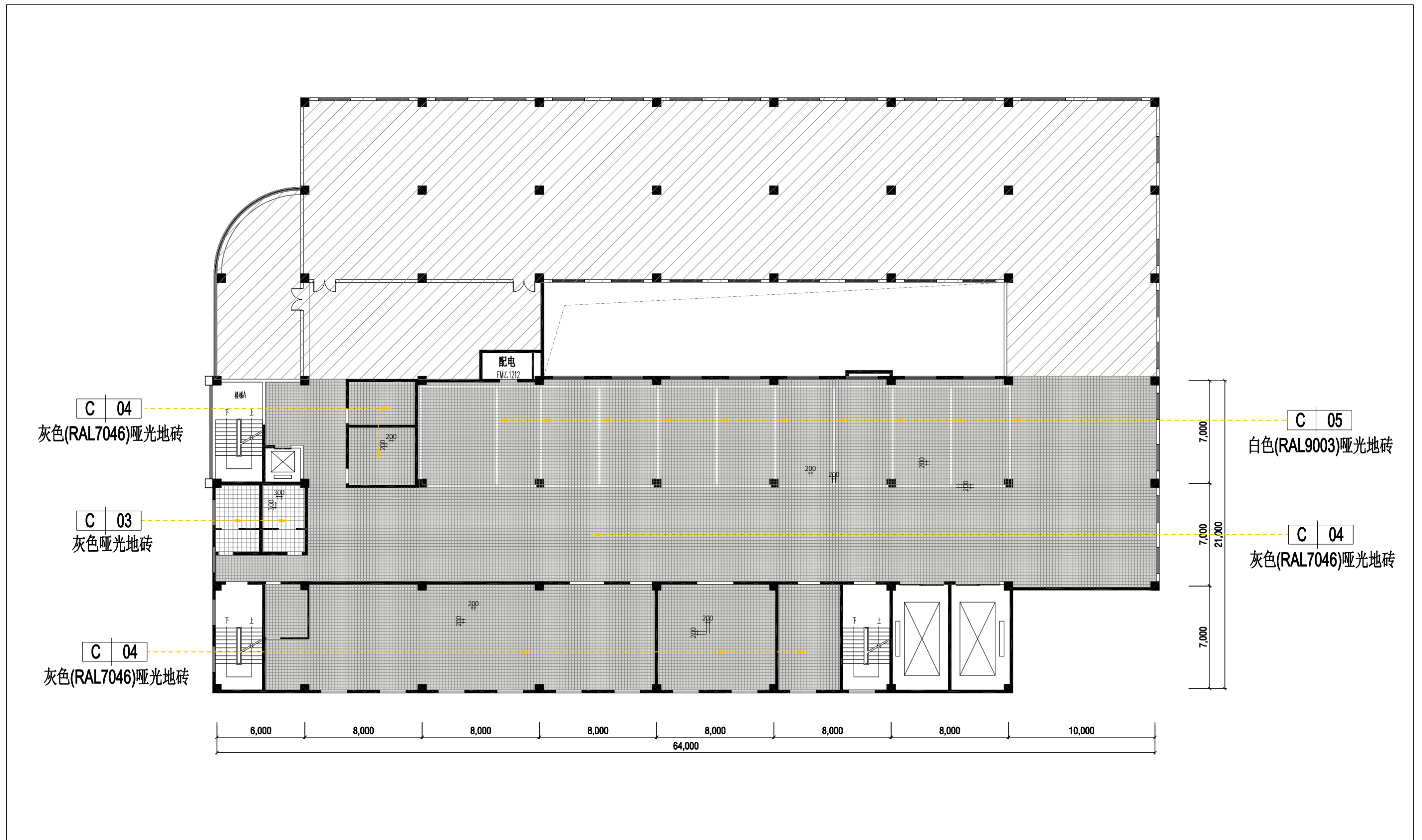

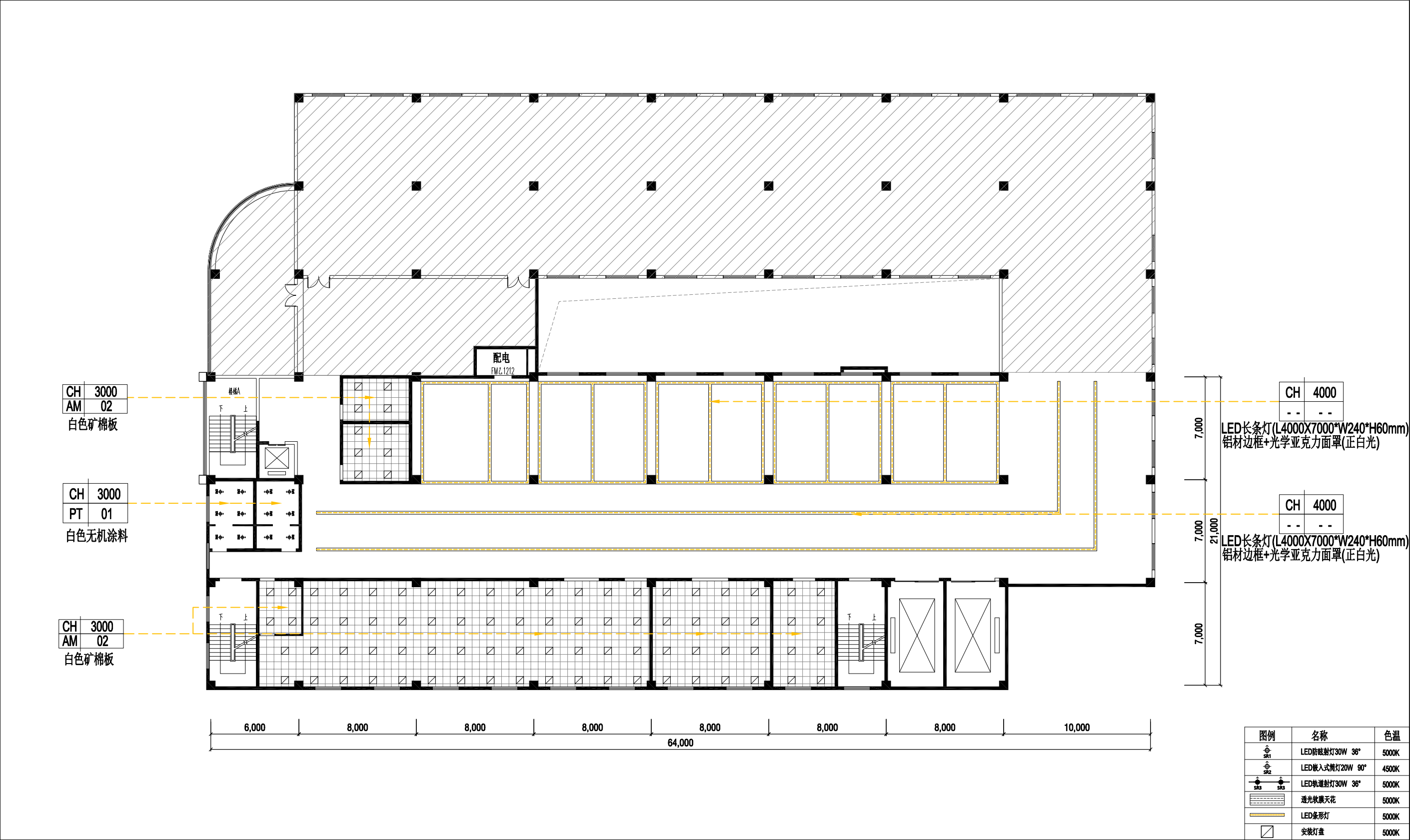

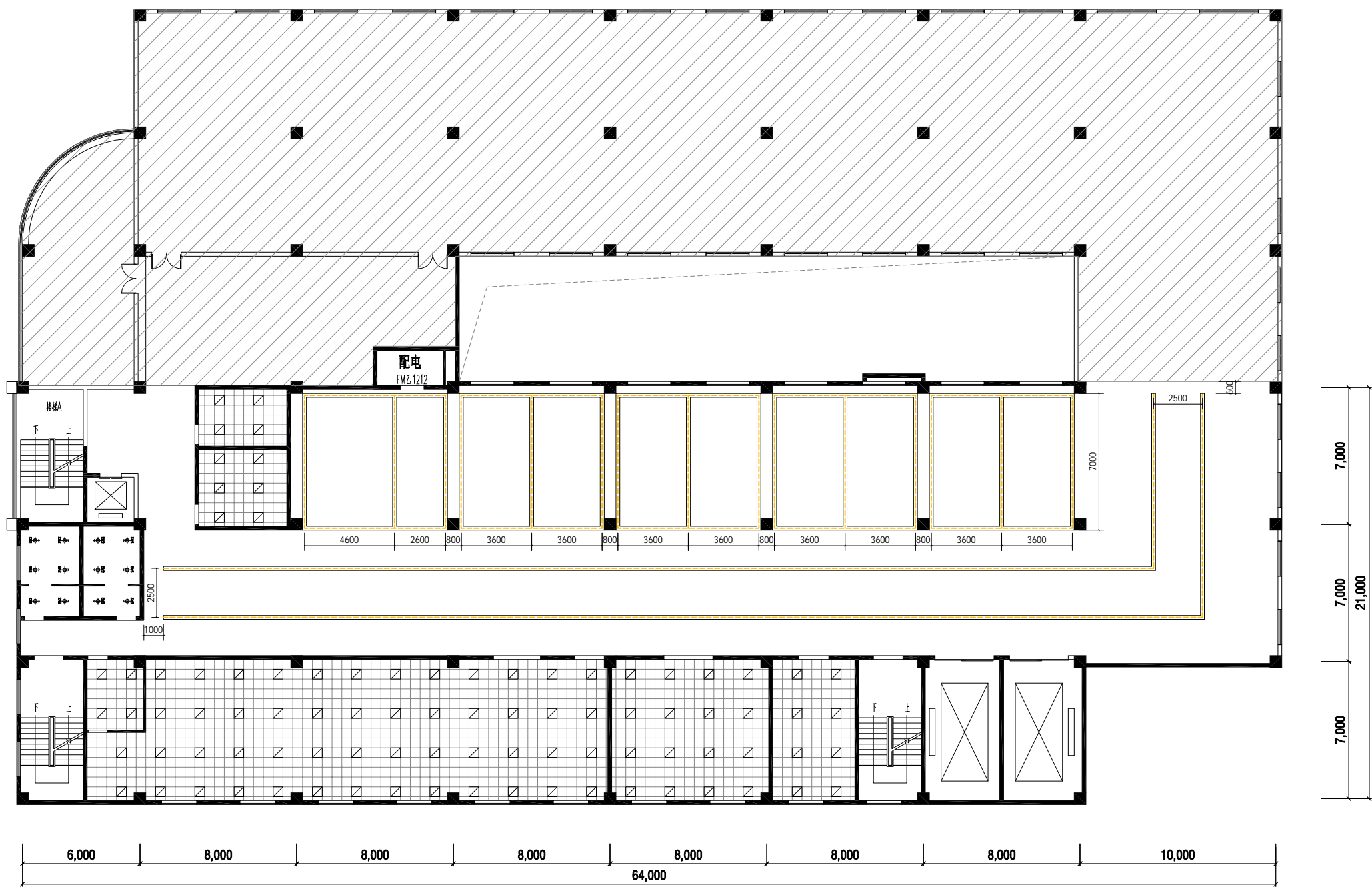

图例	名称	色温
SR1	LED防眩射灯30W 36°	5000K
SR2	LED嵌入式筒灯20W 90°	4500K
SR3	LED轨道射灯30W 36°	5000K
	透光玻璃天花	5000K
	LED条形灯	5000K
	安装灯盘	5000K



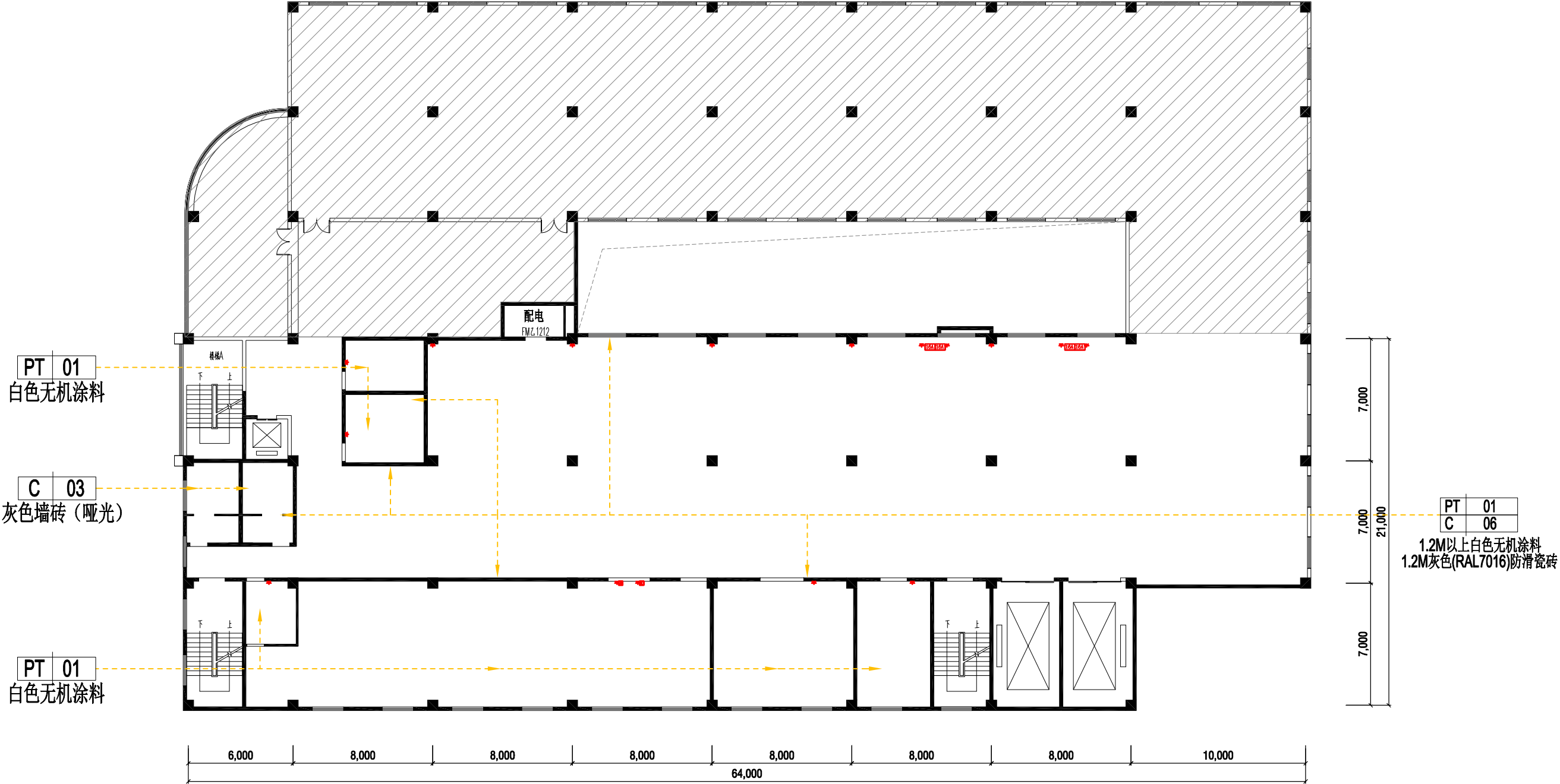

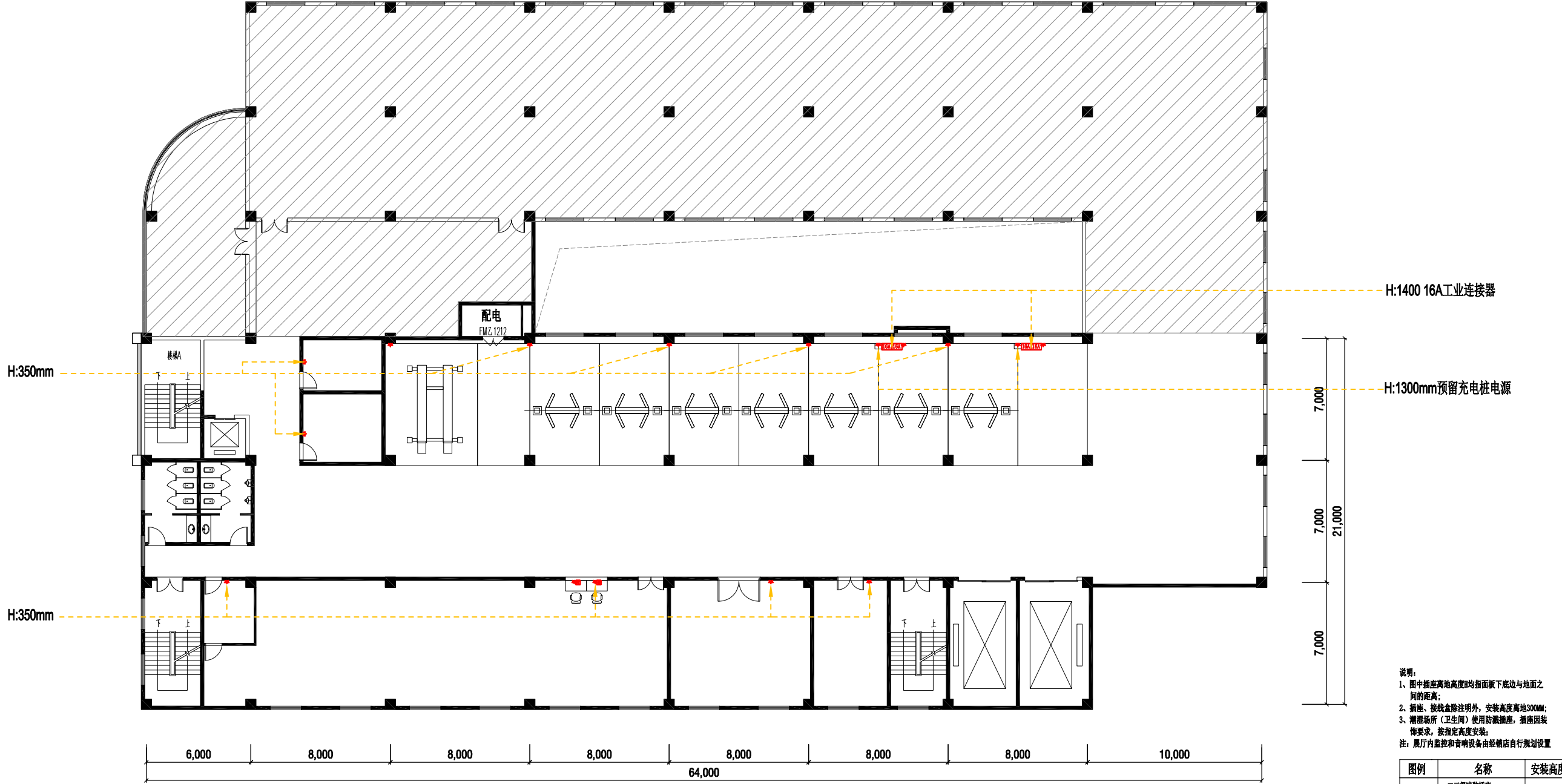

说明:
1、图中插座离地高度H均指面板下底边与地面之间的
距离;
2、插座、接线盒除注明外,安装高度离地300mm;
3、潮湿场所(卫生间)使用防溅插座,插座因装
饰要求,按指定高度安装;
注:展厅内监控和音响设备由经销商自行规划设置

图例	名称	安装高度
★	二三级暗装插座	350mm
★	二三级地插	地面安装
□	网线插座	墙面安装
☆	预留电源线头	墙面安装
□	高清视频线	墙面/顶面安装
○	无线网络	柜体/顶面安装

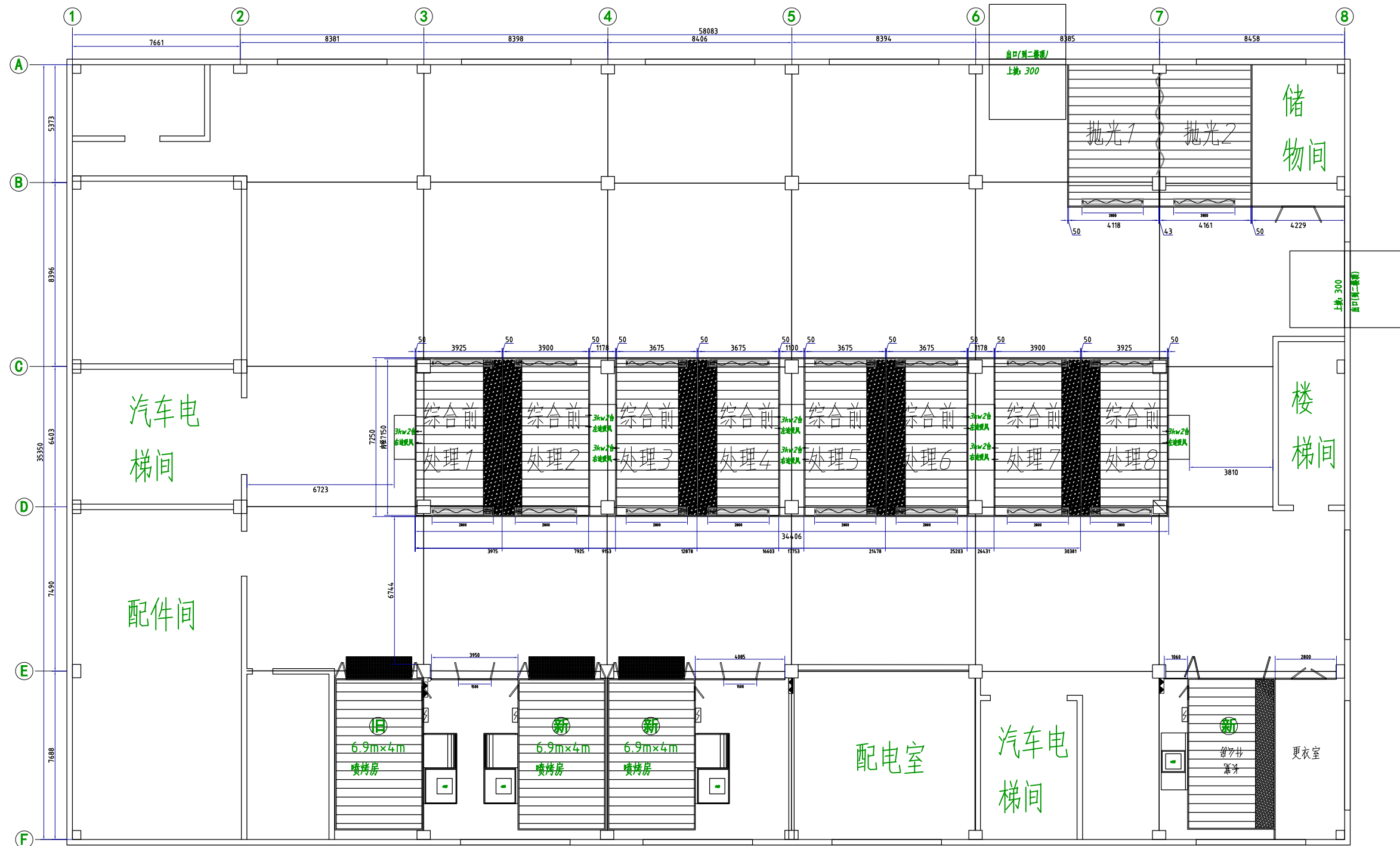

红框内为极狐工位于另一建物距离极狐展厅约200米

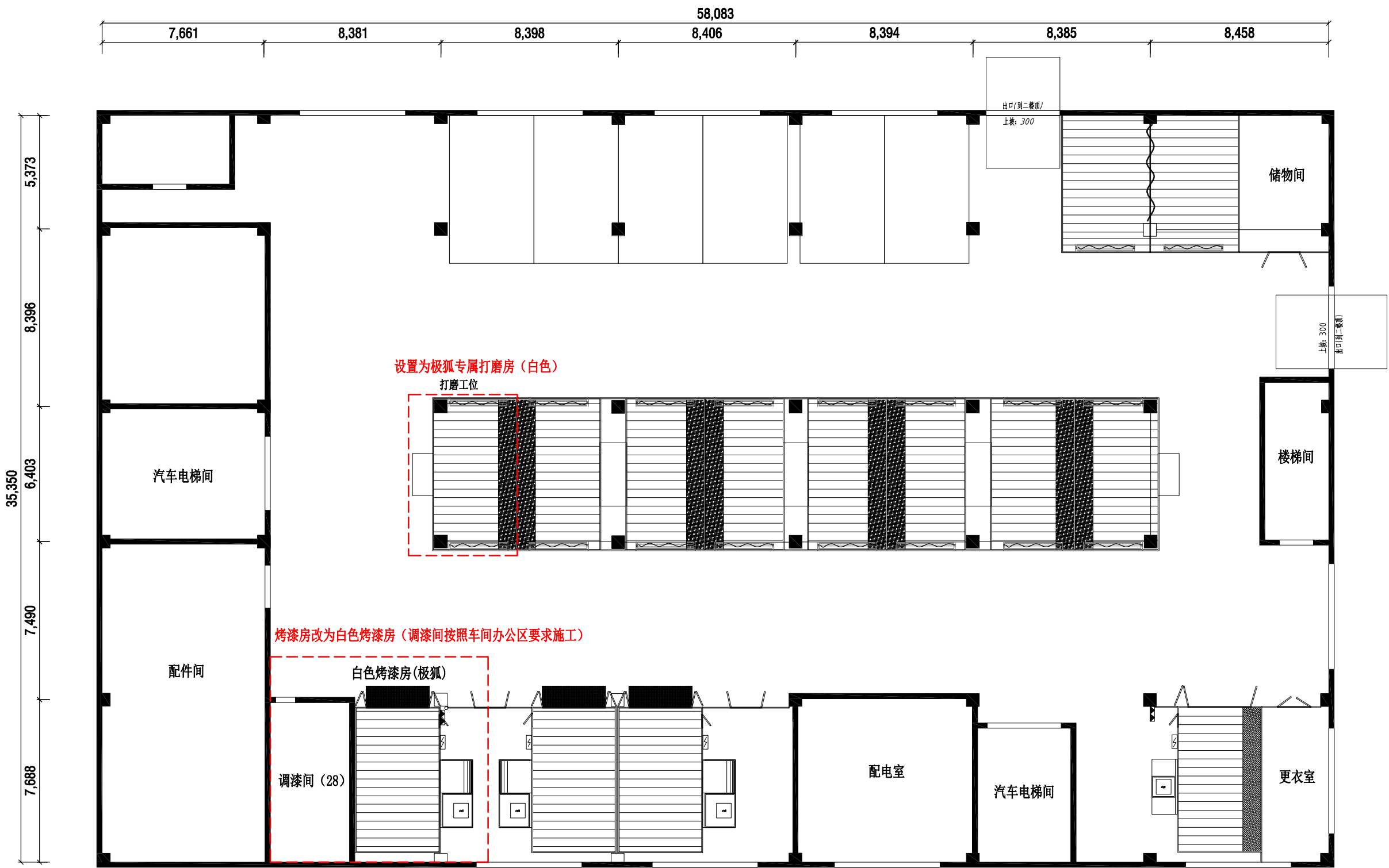

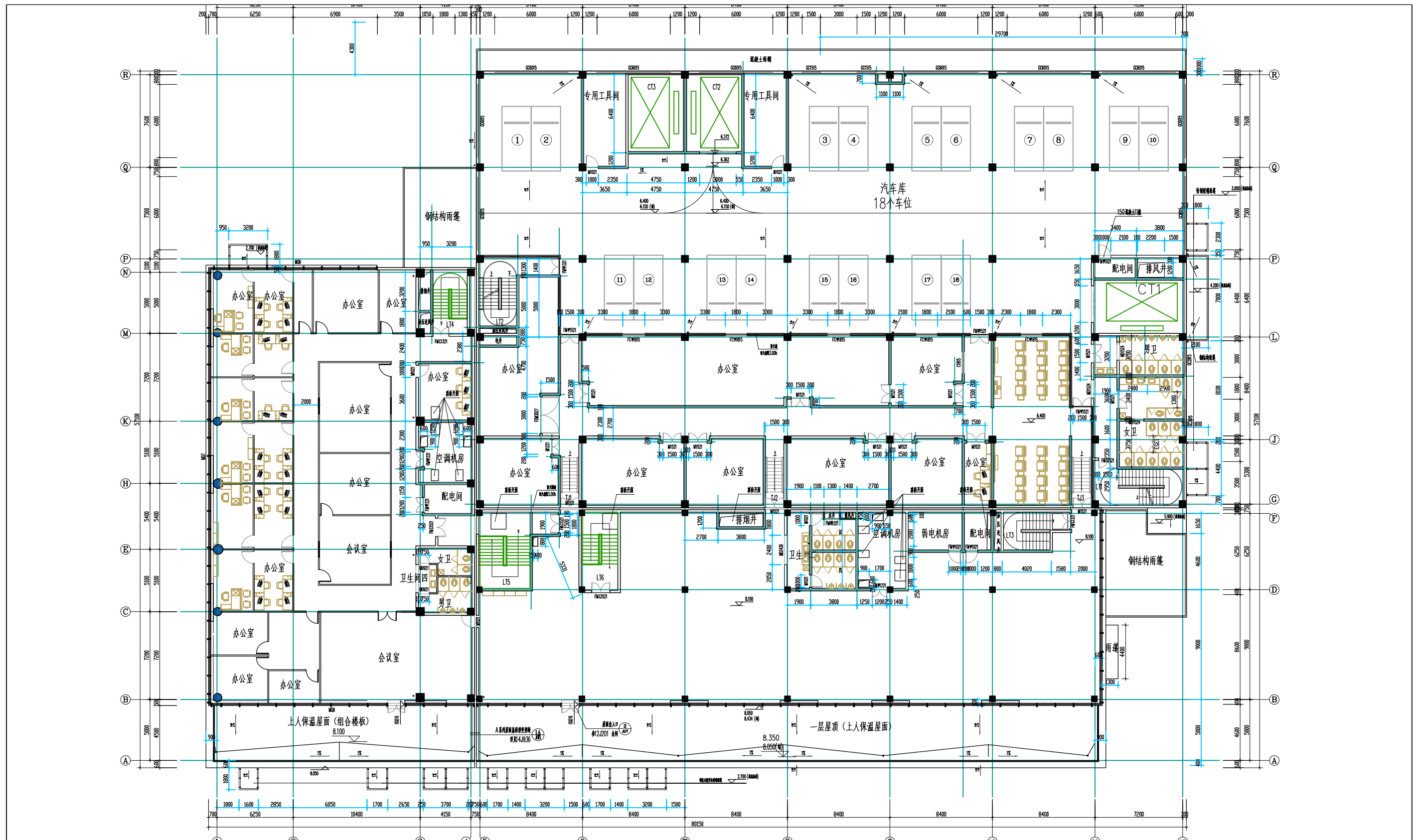

红框内为极狐工位于另一建物距离极狐展厅约200米

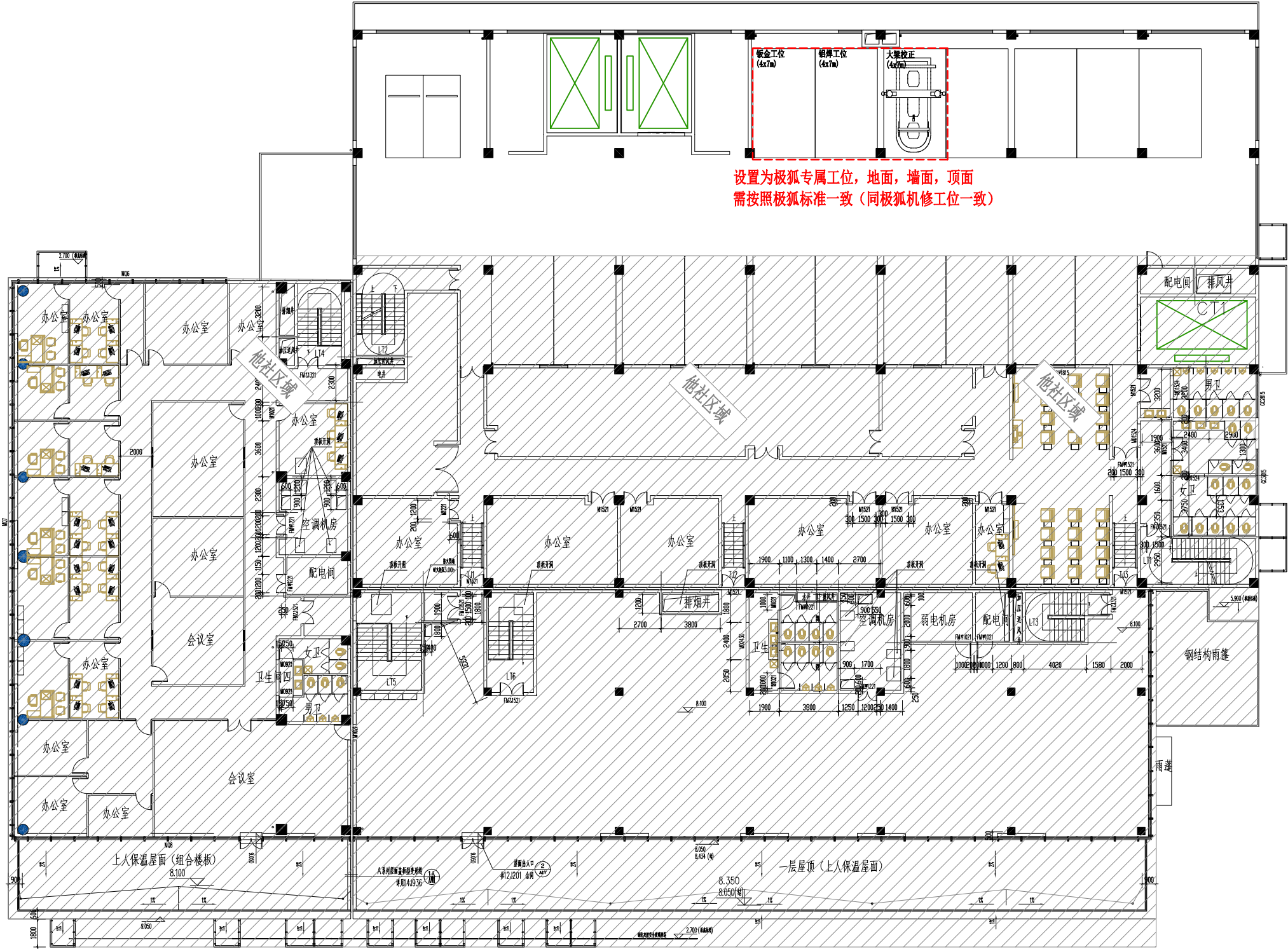

设置为极狐专属工位，地面，墙面，顶面
需按照极狐标准一致（同极狐机修工位一致）



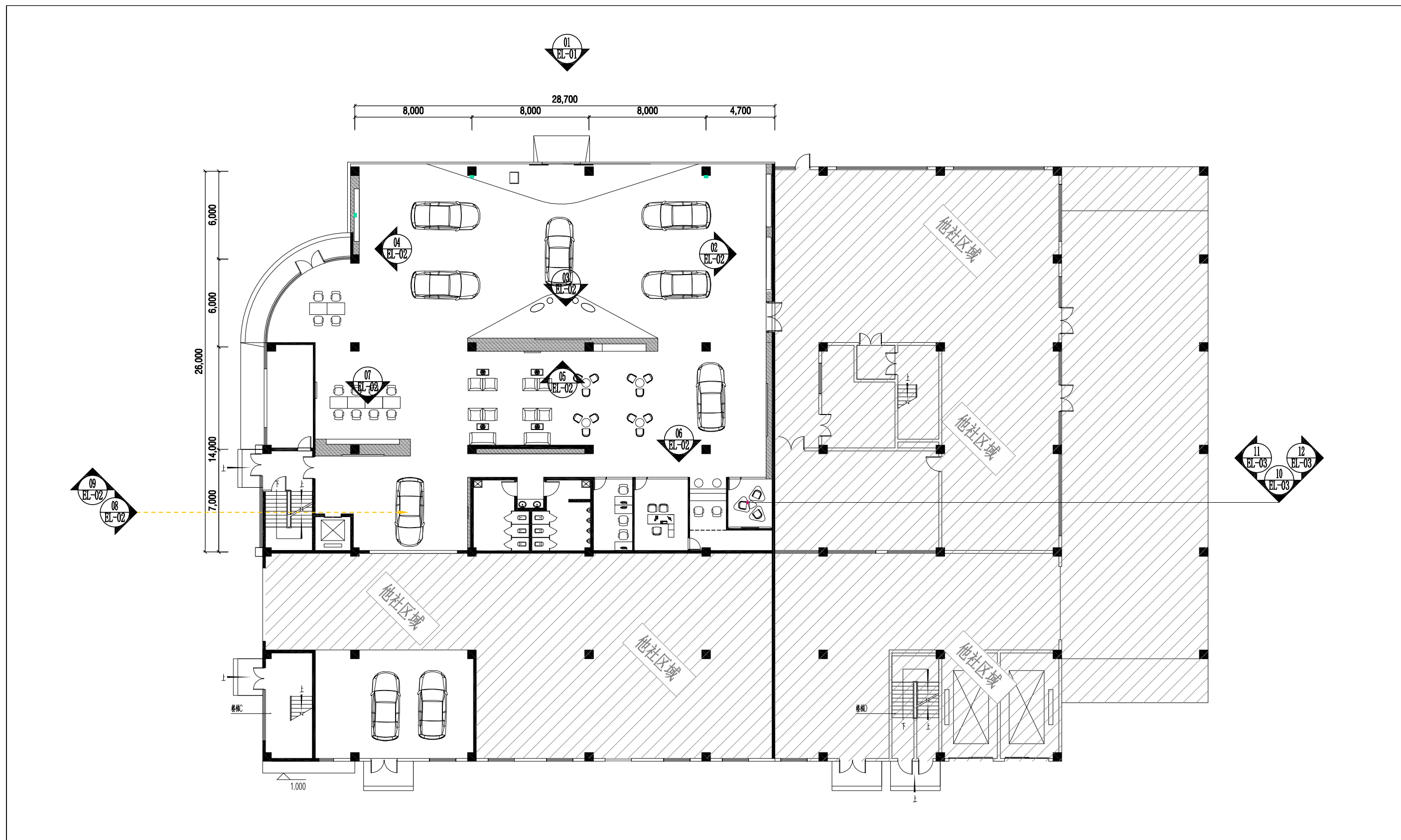

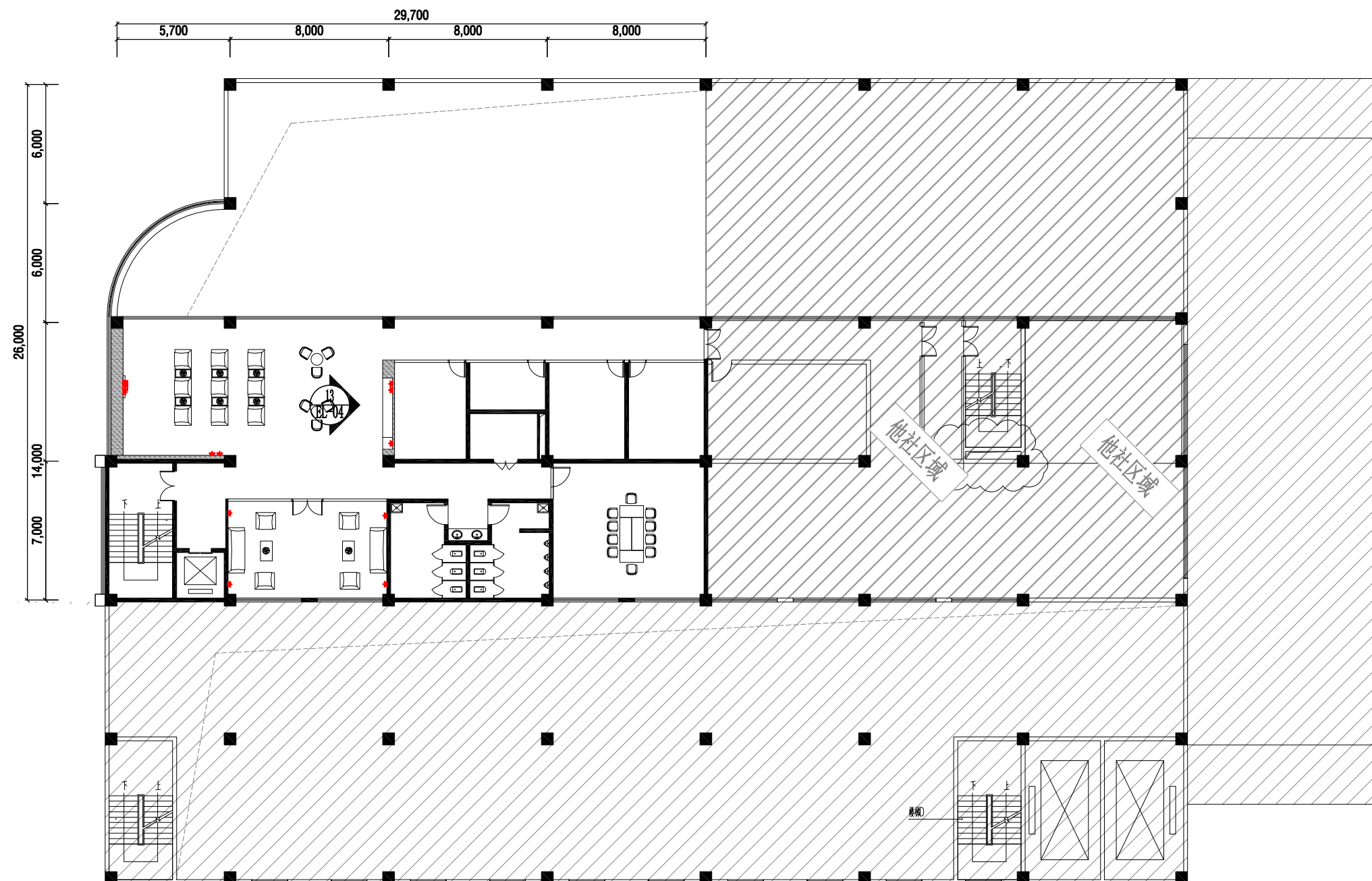

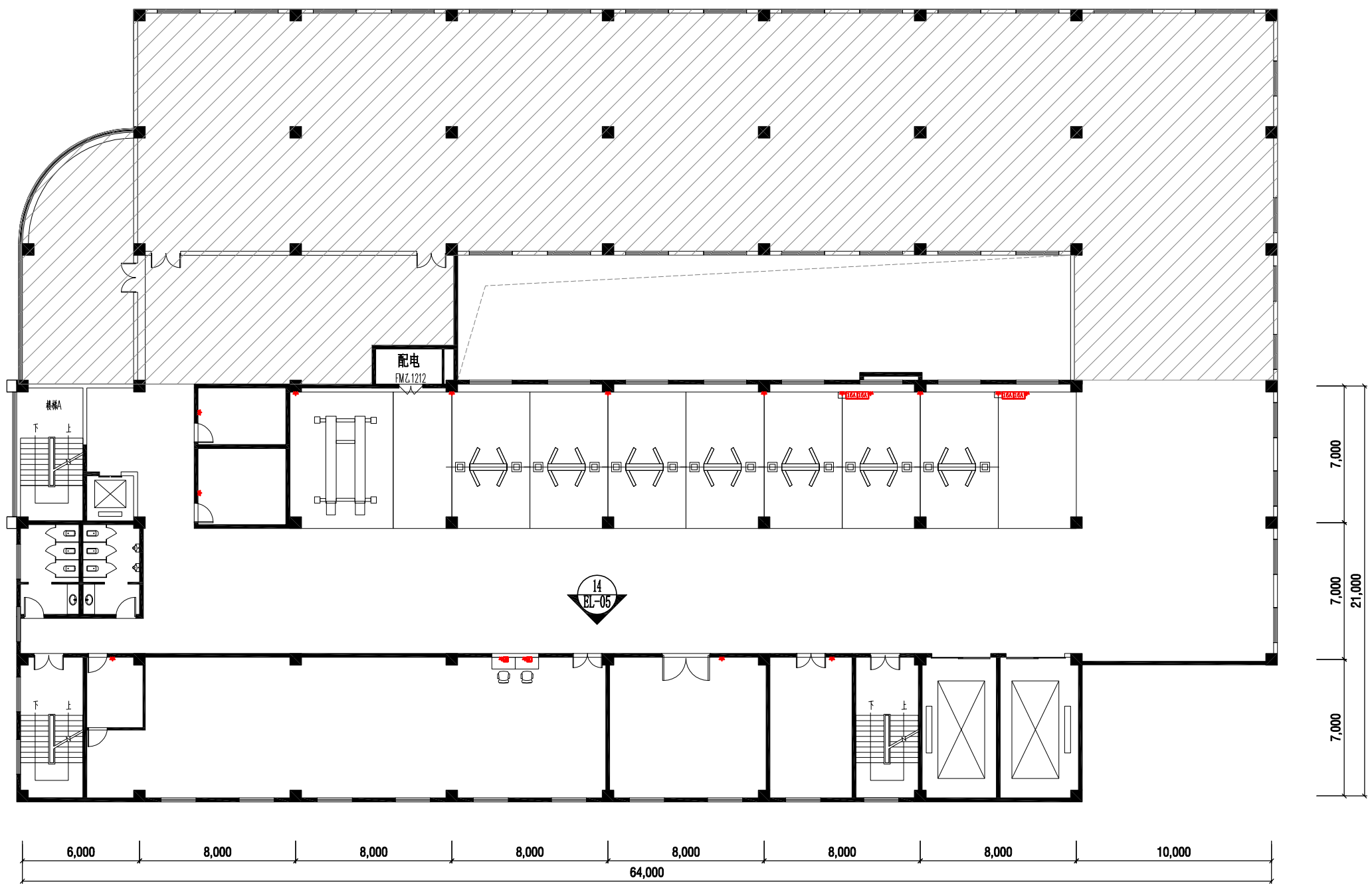

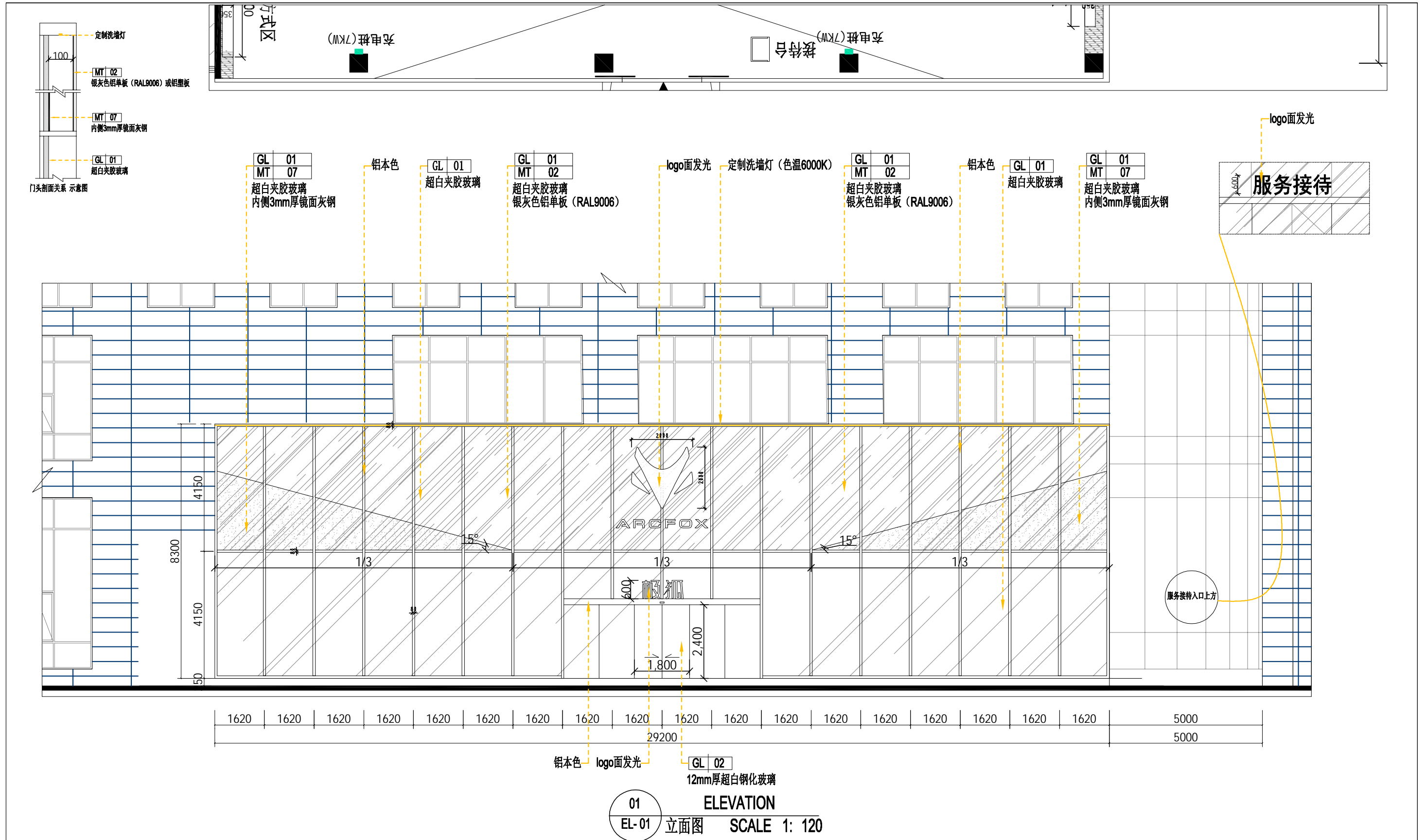

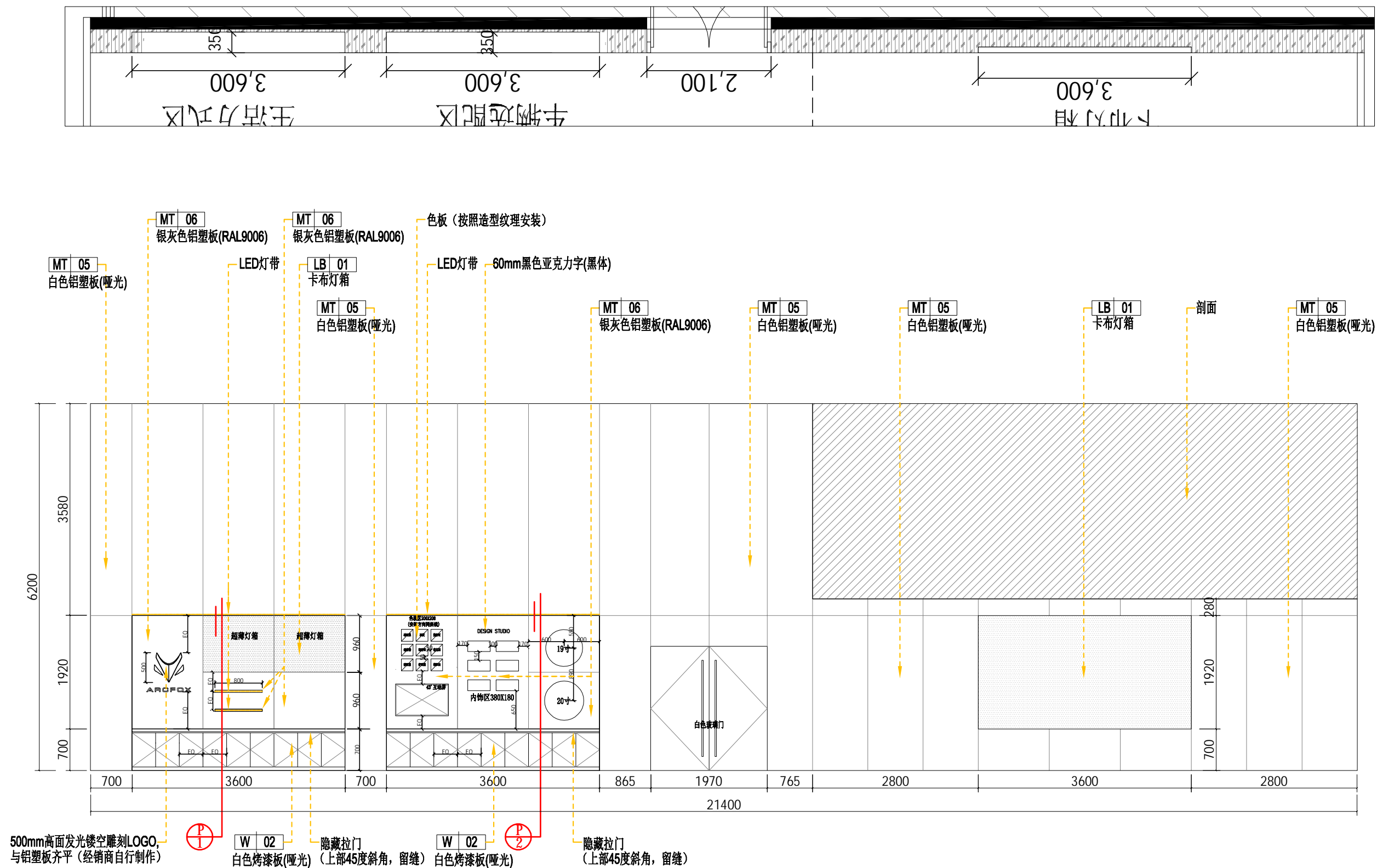

02

EL-02

立面图

ELEVATION

SCALE 1: 70



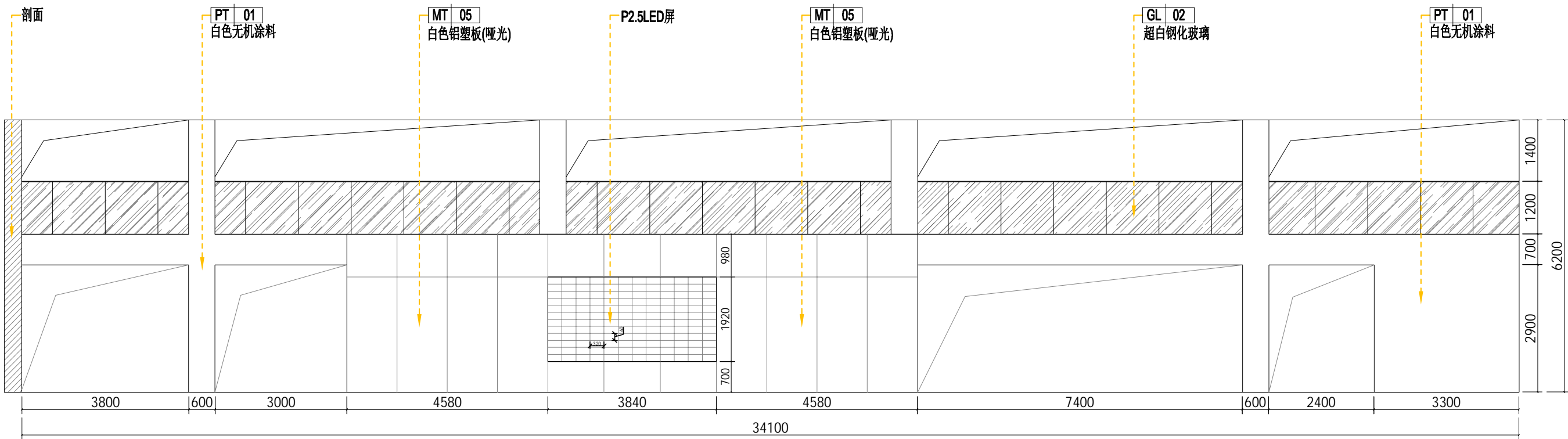
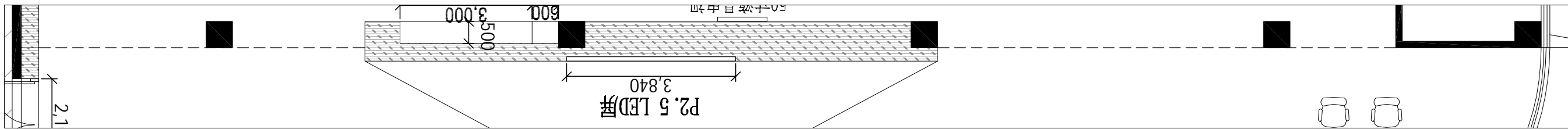

03 ELEVATION
EL-02 立面图 SCALE 1: 100



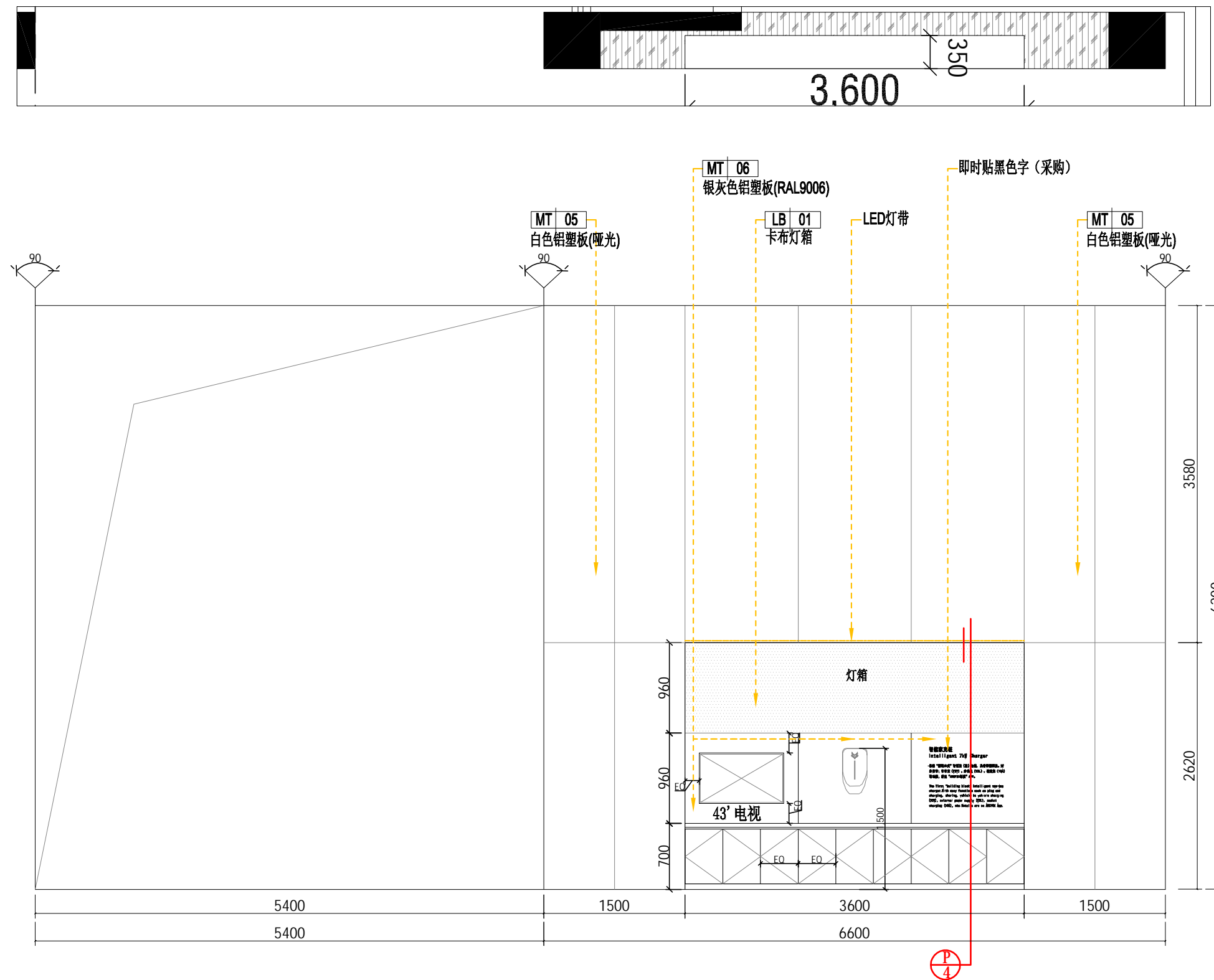

04 ELEVATION
EL-02 立面图 SCALE 1: 50



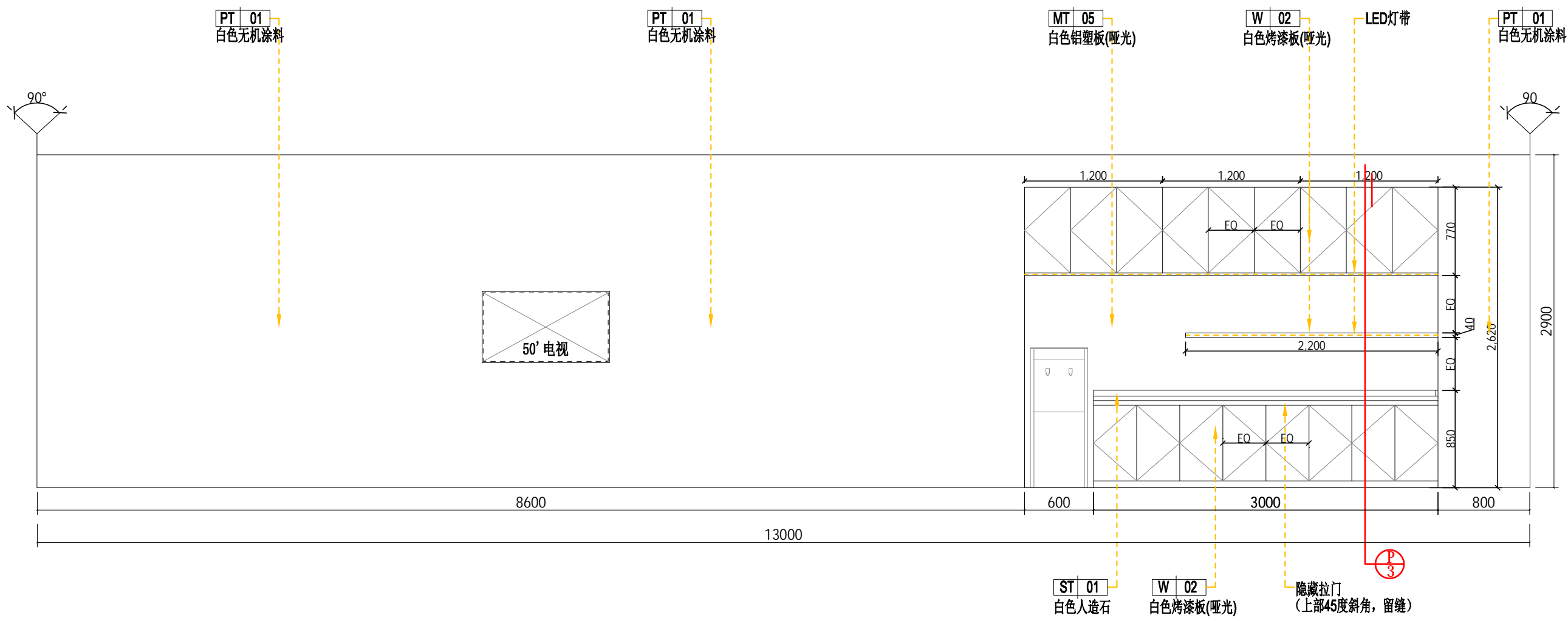
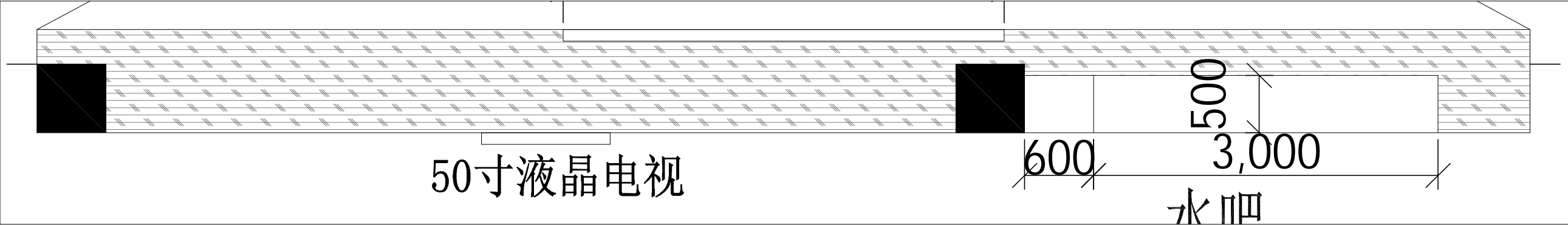

05 ELEVATION
EL- 02 立面图 SCALE 1: 40



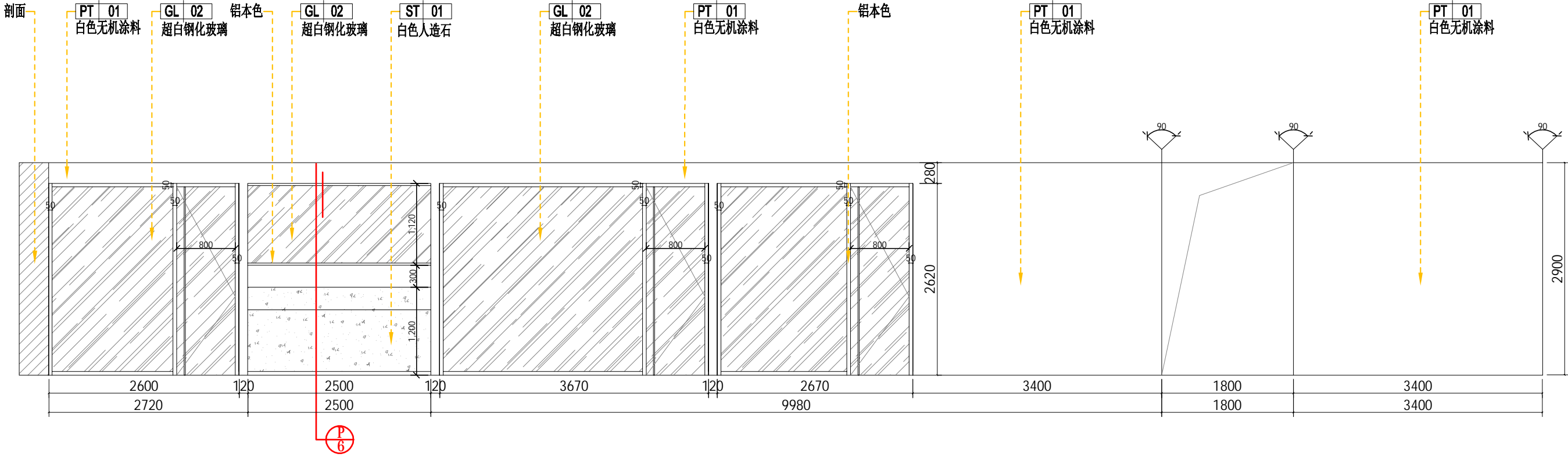
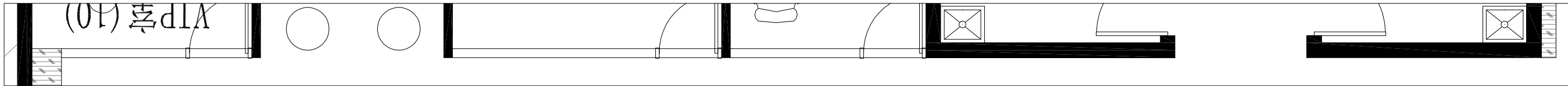

06 ELEVATION
EL-02 立面图 SCALE 1: 60



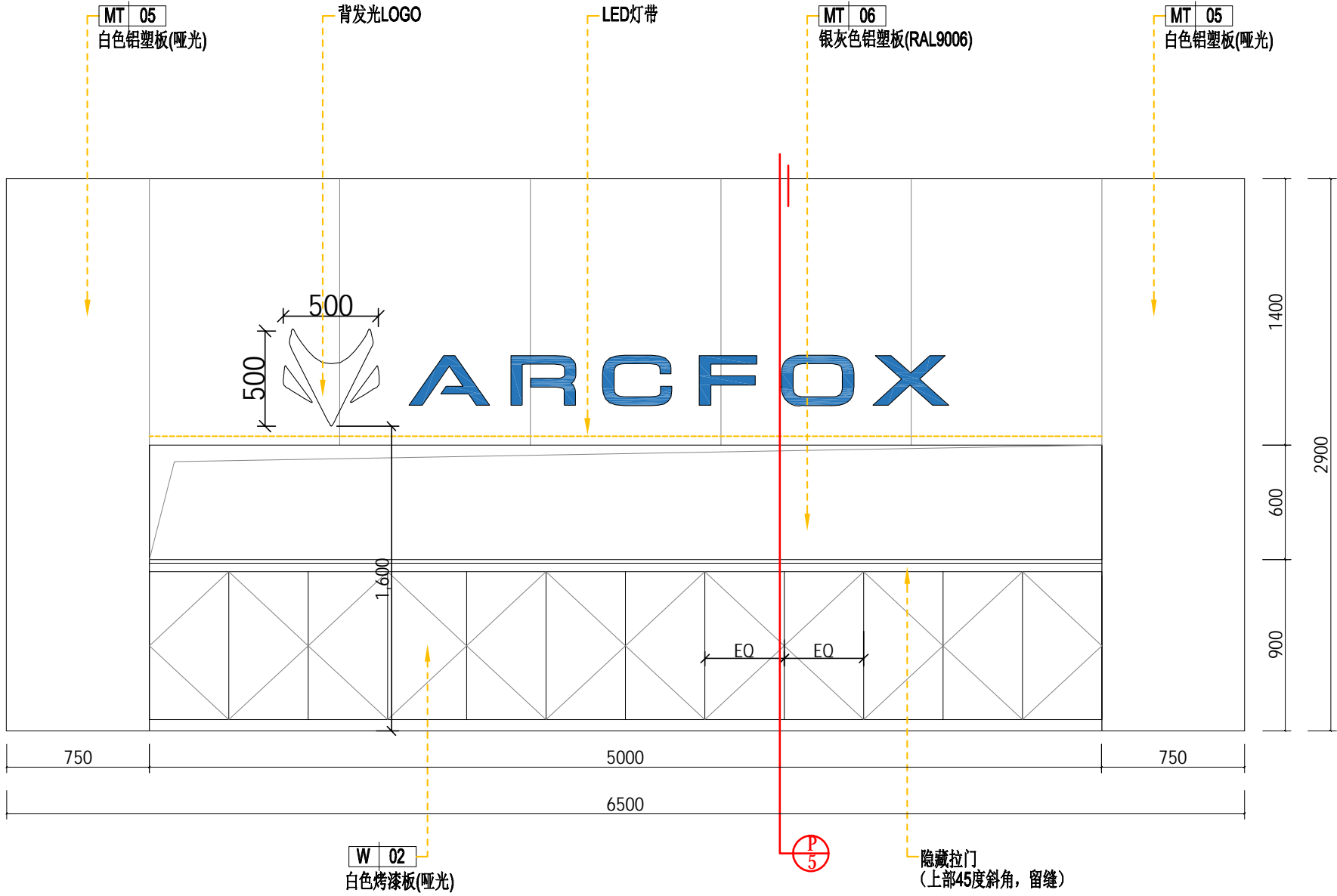

07 ELEVATION
EL-02 立面图 SCALE 1: 30



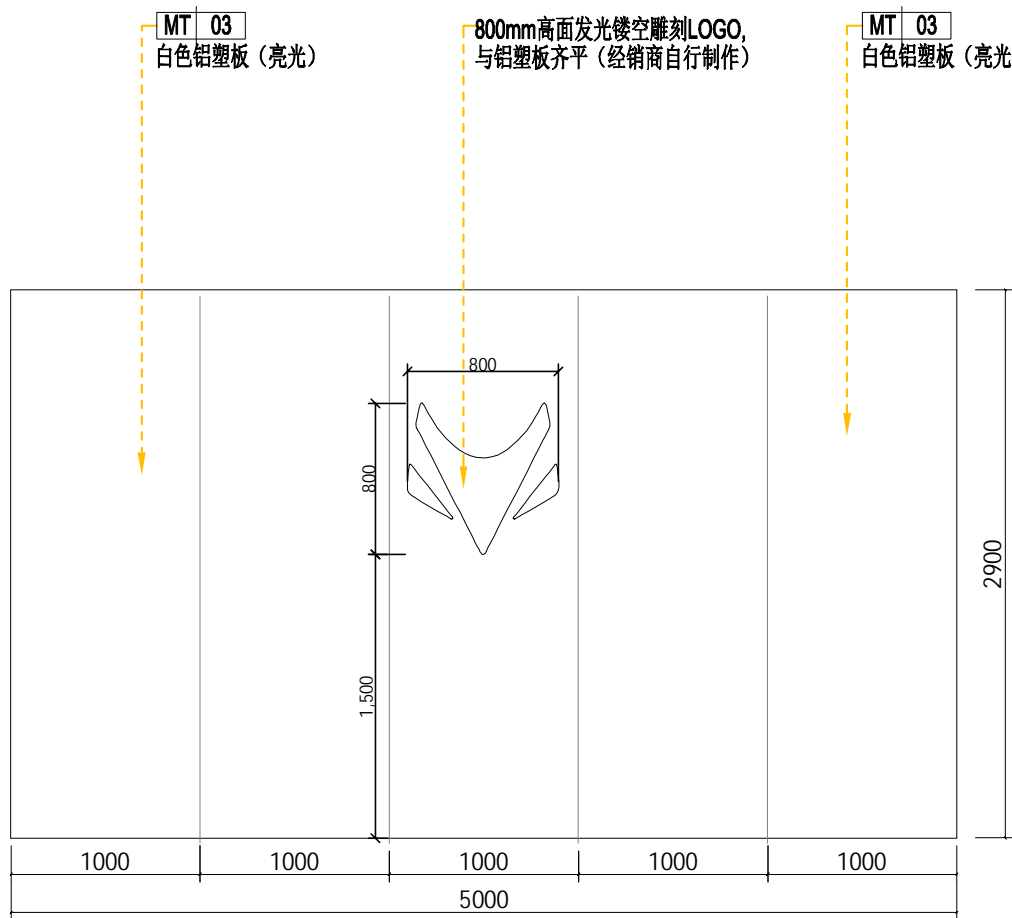

08
EL-02 立面图
ELEVATION
SCALE 1: 40

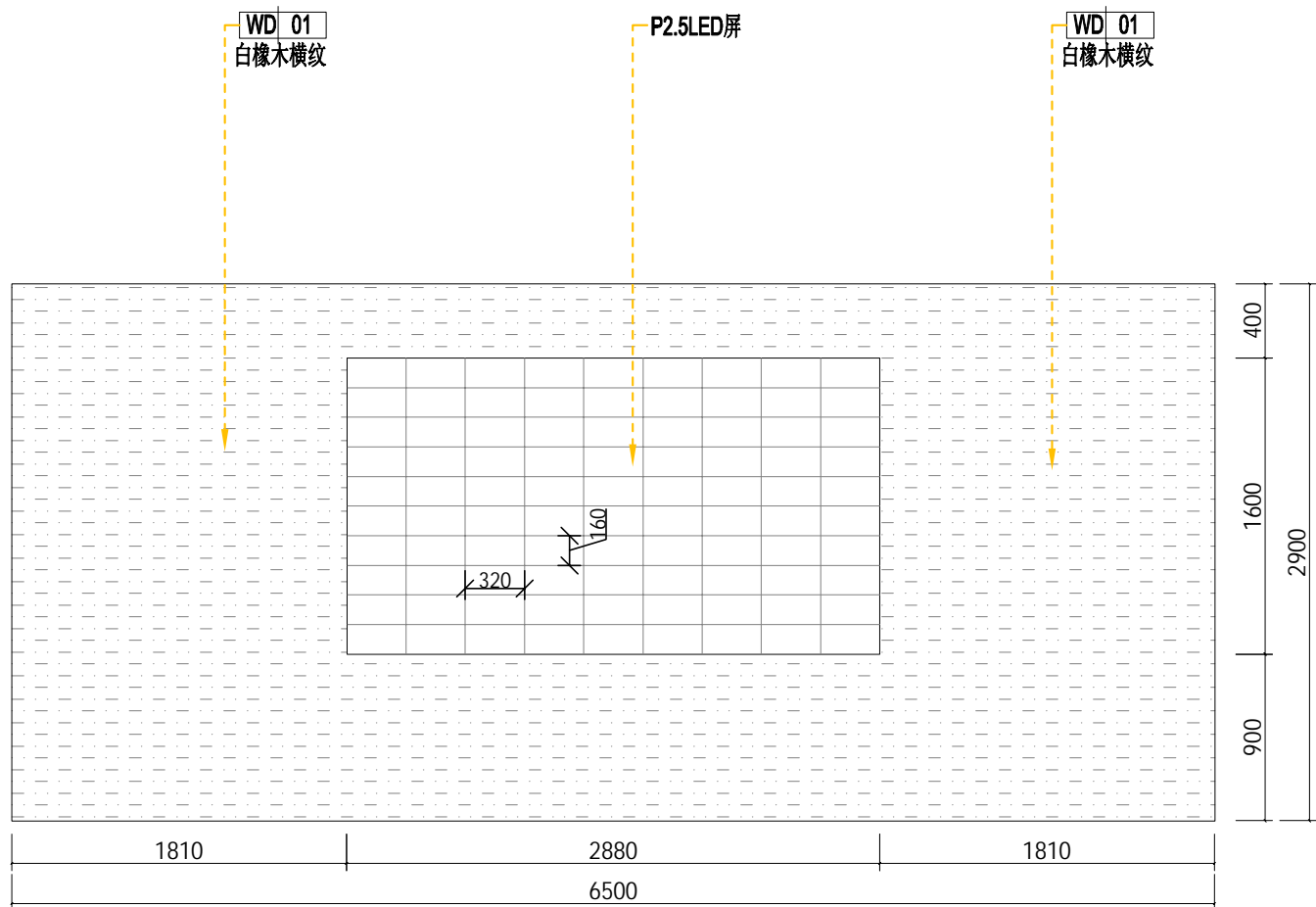

09
EL-02 立面图
ELEVATION
SCALE 1: 40



10
EL-03 立面图 SCALE 1: 40

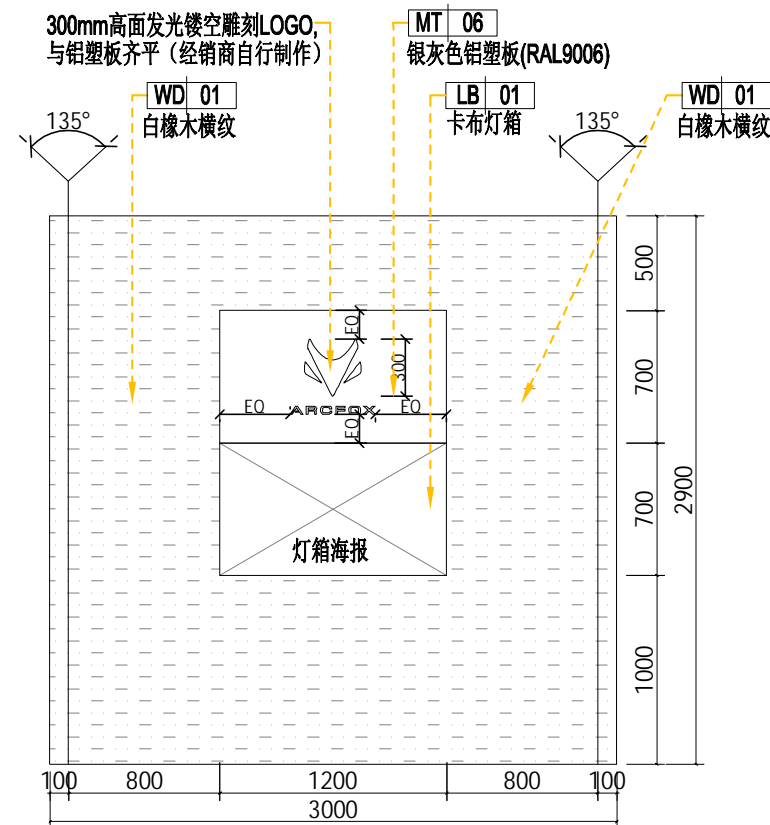

11
EL-03 立面图 SCALE 1: 40

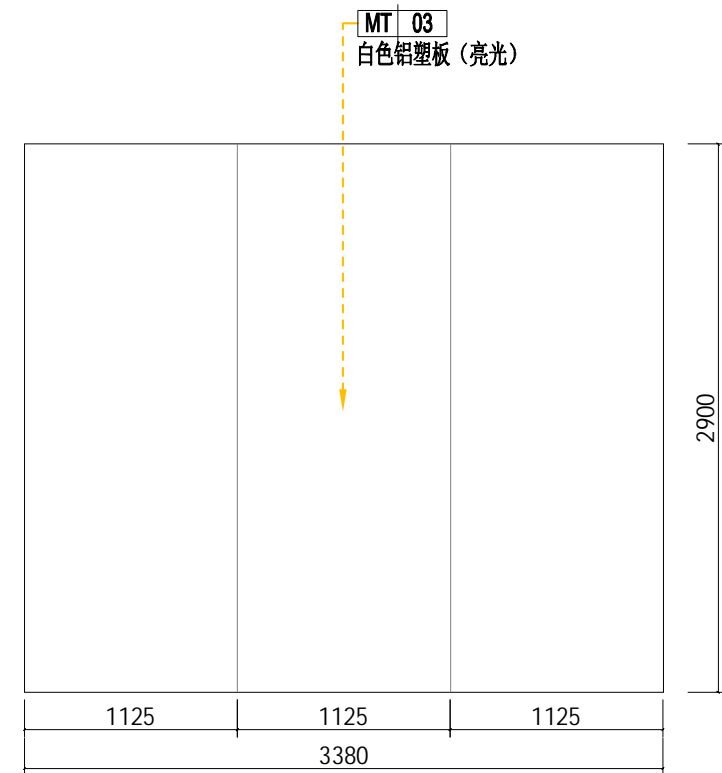

12
EL-03 立面图 SCALE 1: 40

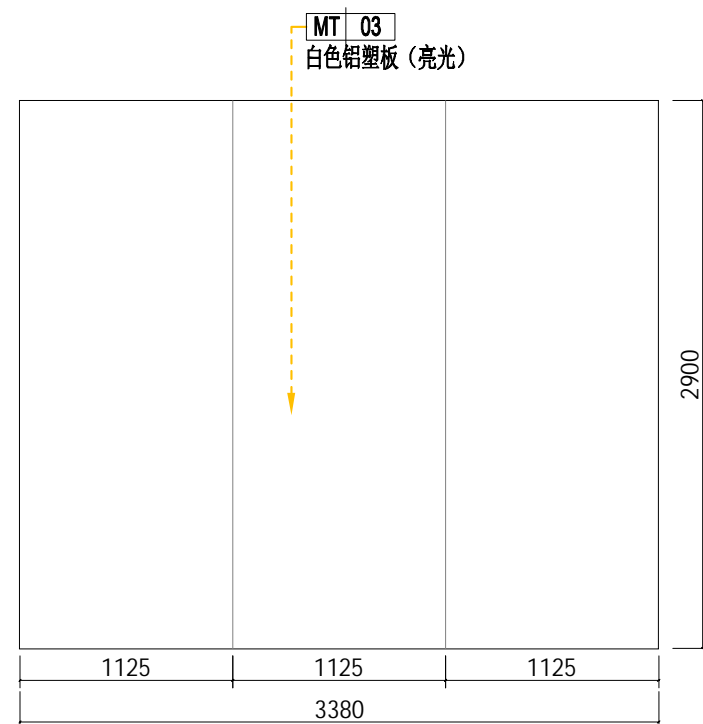

13
EL-04 立面图 SCALE 1: 40

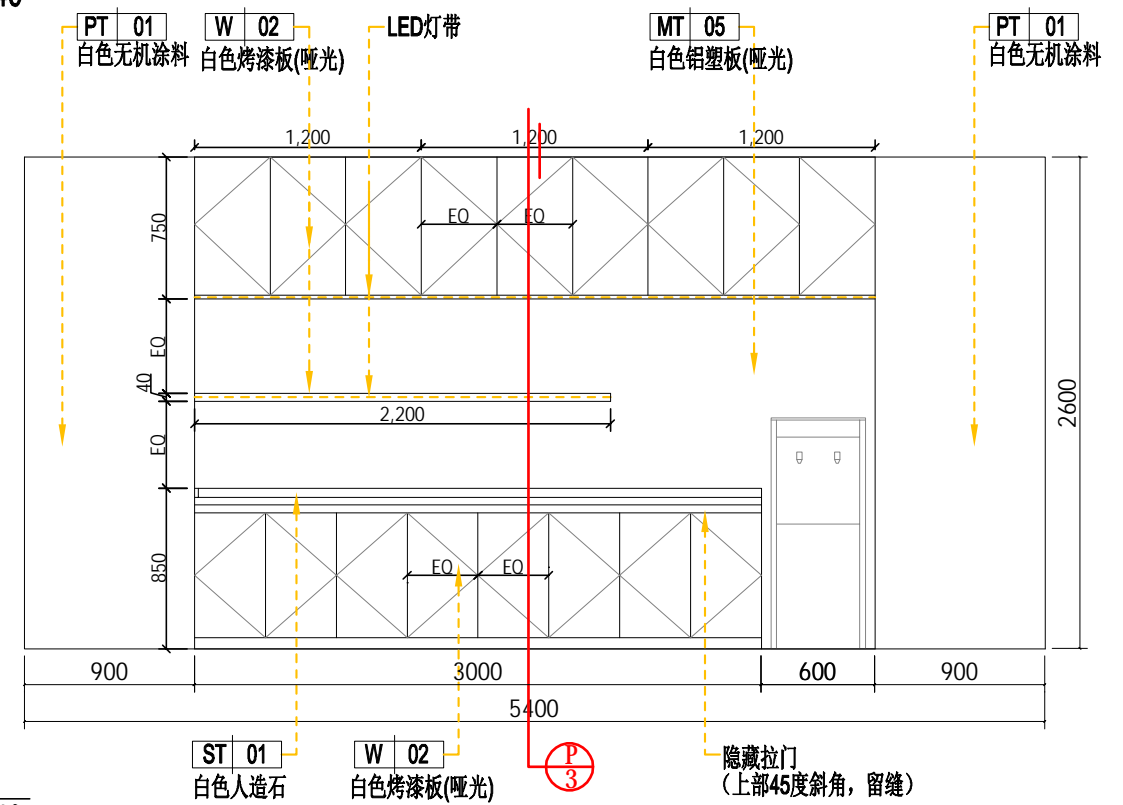

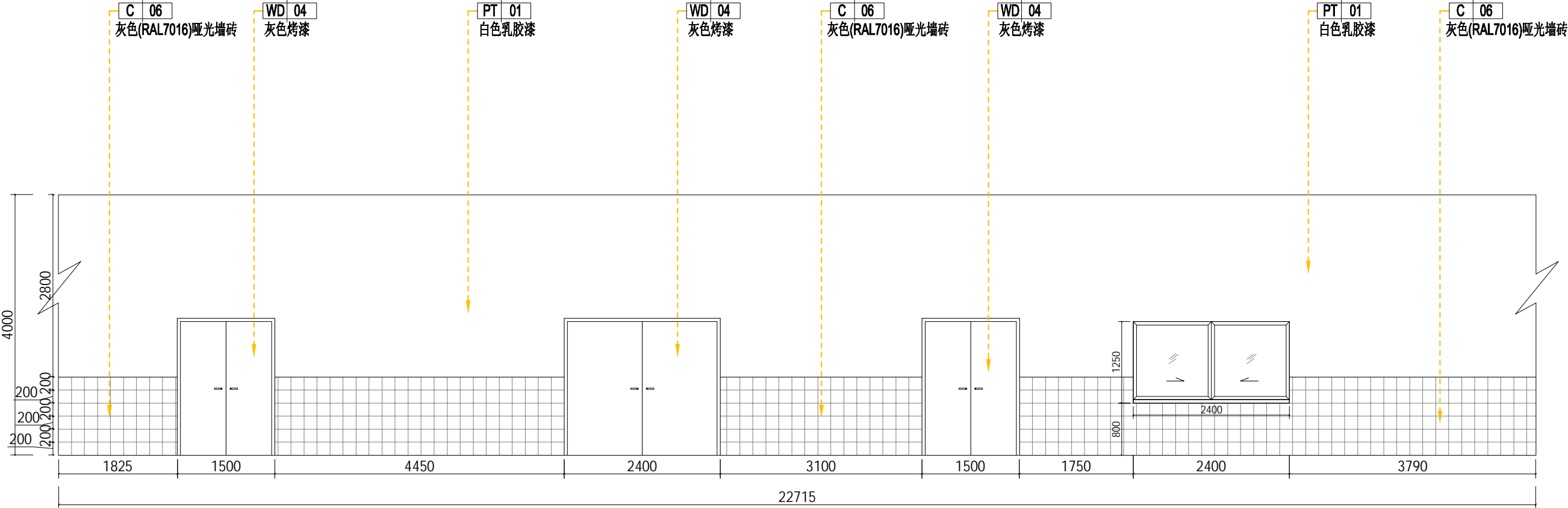

14
EL-05

ELEVATION
立面图

SCALE 1: 70



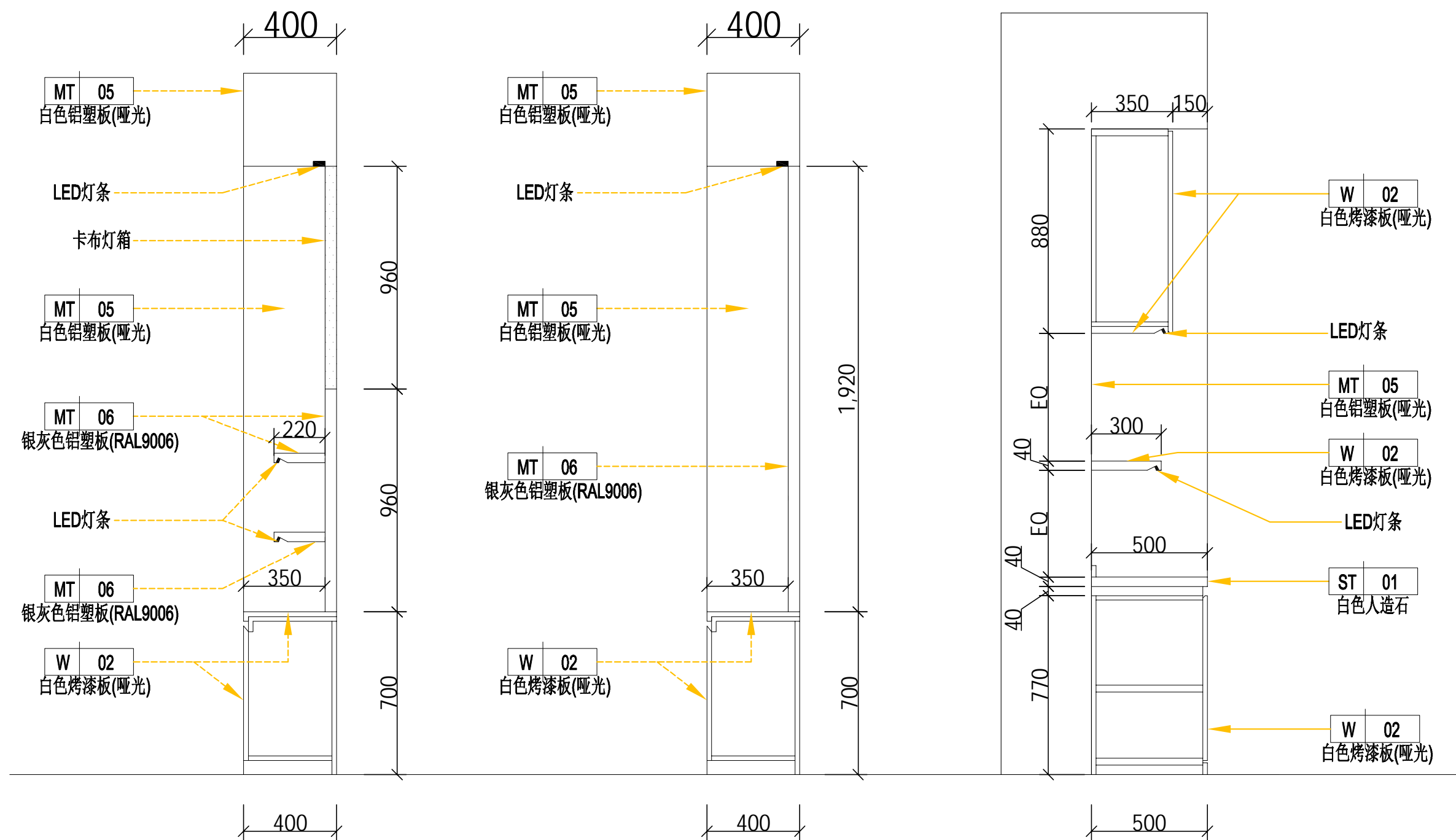

1 生活区剖面
P 剖面图 SCALE 1: 20

2 选配区剖面
P 剖面图 SCALE 1: 20

3 水吧区剖面
P 剖面图 SCALE 1: 20



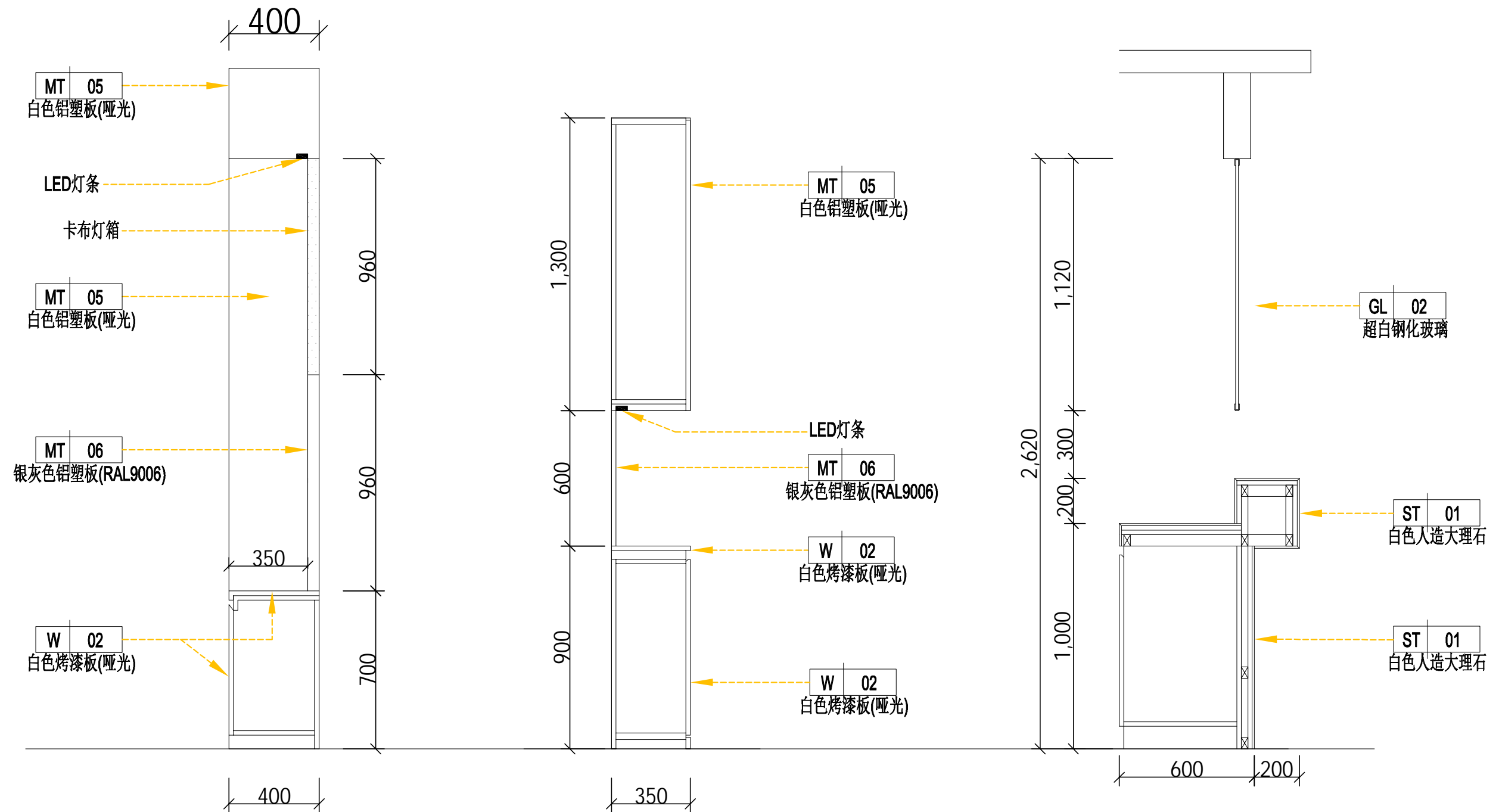

4 充电展示区剖面
P 剖面图 SCALE 1:20

5 服务接待区
P 剖面图 SCALE 1:20

6 收银室剖面
P 剖面图 SCALE 1:20

